











# Atos Oficiais da Prefeitura de Itatiba

se com autorização legislativa.

**Art. 6º.** O não cumprimento desta lei tornará nula de pleno direito a doação feita, revertendo o imóvel ao patrimônio do Município, independentemente de notificação e sem gerar direito de indenização à donatária, por benfeitorias de qualquer tipo que venham a ser executadas.

**Art. 7º.** Todos os encargos e obrigações de responsabilidade da donatária, referentes à contrapartida pela doação da área de que trata esta Lei, deverá ser executada no prazo de até 12 (doze) meses, prorrogáveis.

**Art. 8º.** Deverá constar expressamente da respectiva escritura pública o valor da contrapartida e a cláusula de reversão do bem ao patrimônio do Município em caso de descumprimento das obrigações assumidas no Anexo Único da presente Lei.

**Art. 9º.** As despesas com lavratura e registro de escritura, se houverem, caberão à donatária.

**Art. 10.** As demais despesas oriundas da execução da presente lei correrão por conta de verbas próprias consignadas no orçamento do Município e/ou suplementadas, se necessário.

(Lei nº 5.402/21 – fls. 04)

**Art. 11.** Esta Lei entra em vigor na data de sua publicação, revogadas as disposições em contrário.

Centro Administrativo Municipal “Prefeito Ettore Consoline”,  
em 20 de dezembro de 2021.

**THOMÁS ANTONIO CAPELETTI DE OLIVEIRA**  
Prefeito do Município de Itatiba

**DIEGO JOSÉ DE FREITAS**  
Secretário dos Negócios Jurídicos

Redigida e lavrada na Secretaria dos Negócios Jurídicos. Publicada no Paço Municipal, mediante afixação no local de costume, na data supra.

**PERIMETRAL DE ITATIBA - VIAS LOCAIS MUNICIPAIS**  
Obra: Vias a serem implantadas ou pavimentadas pela CRB e entregues à Prefeitura, como acordo pela transferência da área municipal (40 mil m<sup>2</sup>) localizada no final do Tronco Principal  
Data: 02/09/2021  
Revisão 0.00



ITEM	DESCRIÇÃO	EXTENSÃO (m)	CARACTERÍSTICAS	CUSTO	Columna1
1	"Via Local - TRECHO B" (Estrada Municipal Antonio Netto e Estrada Municipal Lucia Angeloni Lanfranchi) (azul claro)	900	Plataforma existente em terra, a ser pavimentada e sinalizada com largura livre de 10 metros e dois passeios com 2 metros cada	2.494.713,32	
2	RELOCAÇÃO da Estrada Municipal Lucia Angeloni Lanfranchi (Ligação "Via Local - TRECHO B" X Av. Antonio Nardi) (amarelo)	120	Implantação de via pavimentada e sinalizada com largura livre de 10 metros e dois passeios com 2 metros cada	285.554,99	(terraplenagem e drenagem são custos da Concessionária devido relocação de via existente)
3	LIGAÇÃO DO TRECHO RELOCADO da Estrada Municipal Antonio Netto à "Via Local - TRECHO B" (vermelho)	260	Plataforma existente em terra, a ser pavimentada e sinalizada com largura livre de 10 metros e dois passeios com 2 metros cada	467.941,19	
4	RELOCAÇÃO da Estrada Municipal Antonio Netto, trecho de ligação com a SP-063 (roxo)	350	Implantação de via pavimentada e sinalizada com largura livre de 10 metros e dois passeios com 2 metros cada	606.157,39	(terraplenagem e drenagem são custos da Concessionária devido relocação de via existente)
				<b>3.854.366,89</b>	

\*Análise de custos realizada com base da TPU DER-SP 06/2021 e preços de mercado 2020/2021

**PROJETO FUNCIONAL DE REFERÊNCIA**

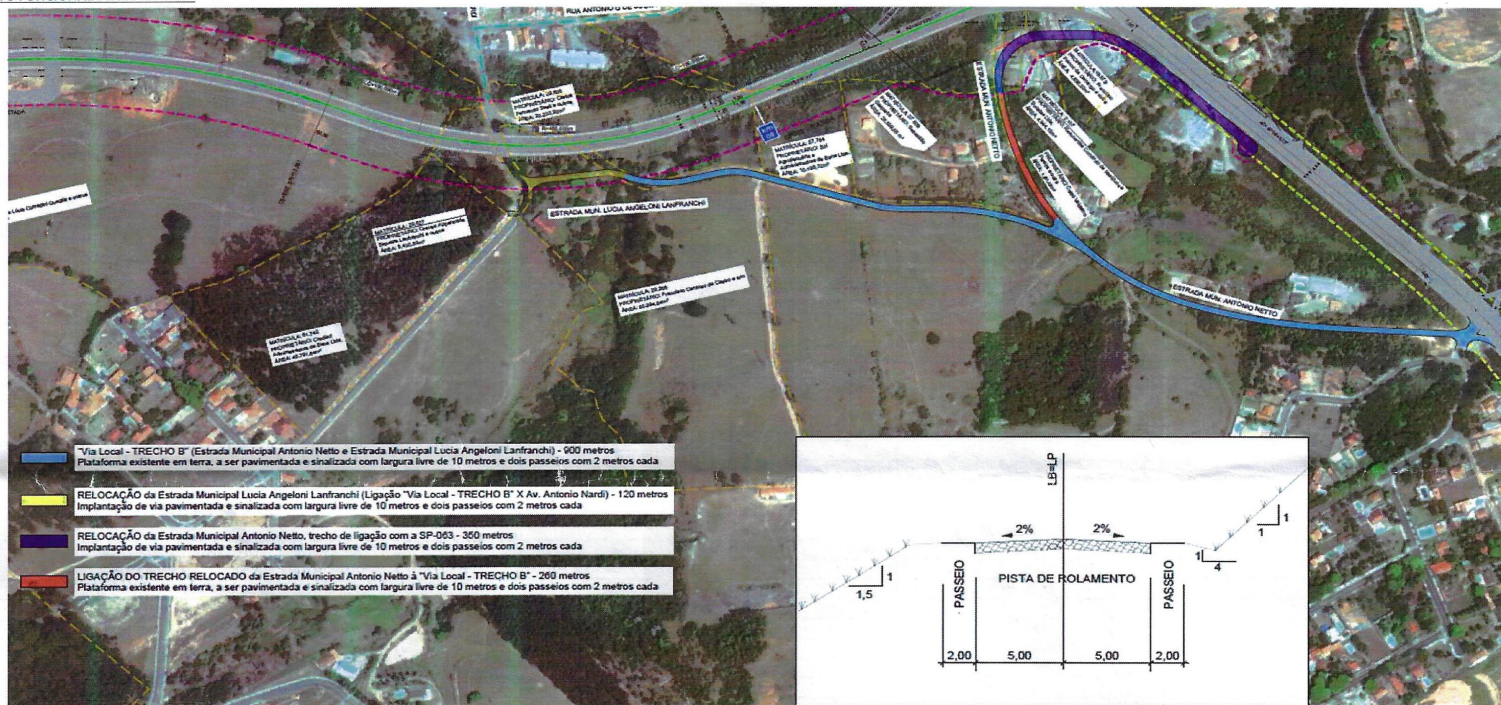





# ATOS OFICIAIS DA CÂMARA MUNICIPAL

Art. 52 – São pré-requisitos para o exercício do cargo de provimento efetivo de Assistente Financeiro:

I – Ter curso superior em Contabilidade, Economia ou Administração.

Art. 5º - Fica criado, a partir da publicação desta Resolução, 01 (um) cargo de provimento efetivo de Fotógrafo.

Art. 6º - O art. 69 da Resolução nº 17/2014 passa a contar com o inciso VIII, com a seguinte redação:

Art. 69 – Ao Fotógrafo, subordinado diretamente ao Chefe de Imprensa, compete:

VIII – Desempenhar sua jornada em regime especial de trabalho, sendo que o exercício do cargo poderá exigir trabalho externo, bem como a execução de tarefas aos sábados, domingos, feriados, à noite e/ou em locais no interior e fora do município.

Art. 7º - O art. 70 da Resolução nº 17/2014 passa a contar com a seguinte redação:

Art. 70 – É requisito para o exercício do cargo de provimento efetivo de Fotógrafo:

I – Ensino médio completo e curso na área de fotografia totalizando carga horária mínima de 60 horas;

II – Ter idade mínima de 18 (dezoito) anos.

Art. 8º - A Seção III do Capítulo IV da Resolução nº 17/2014, passa a contar com a seguinte Redação:

### SEÇÃO III DO ASSESSOR LEGISLATIVO DA PRESIDÊNCIA

Art. 16 – Ao Assessor Legislativo da Presidência, que exerce função de confiança do Presidente, compete:

I – Acompanhar e assessorar diretamente o Presidente da Câmara Municipal nas questões jurídicas e regimentais em todas as sessões legislativas ordinárias e extraordinárias, realizando as anotações necessárias;

II – Assessorar, quando solicitado, as Comissões Internas nos assuntos legislativos;

III – Assessorar nos trabalhos da Presidência, pesquisando, acompanhando o andamento dos processos judiciais e administrativos, zelando pelo bom andamento dos serviços;

IV – Estudar e examinar documentos jurídicos ou de outra natureza;

V – Assistir o Presidente nos trabalhos de cunho político e administrativos do Gabinete da Presidência;

VI – Pesquisar a jurisprudência, doutrina e analogia para a formação de pareceres da Presidência da Câmara sobre projetos de leis, resoluções e de outras proposições apresentadas pelo Poder Legislativo ou Poder Executivo;

VII – Assessorar o Presidente da Câmara na interlocução com o Departamento Jurídico da Câmara.

Art. 17 – É requisito para o exercício do cargo de provimento em comissão de Assessor Legislativo da Presidência:

I – Ser Bacharel em Direito ou Ciências Jurídicas;

II – Estar regularmente inscrito na Ordem dos Advogados do Brasil (OAB);

III – Idade mínima de 21 (vinte e um) anos.

Art. 9º - Esta Resolução entra em vigor na data de sua publicação, revogadas as disposições em contrário.

Palácio 1º de Novembro, em 16 de dezembro de 2021

**AILTON FUMACHI**  
Presidente da Câmara Municipal

Registrada, publicada e afixada na Diretoria Legislativa da Câmara Municipal de Itatiba, na data supra.

**Gabriel Carra Porto Silveira**  
Diretor Legislativo

ANEXO I – ORGANOGRAMA

### ESTRUTURA ORGANIZACIONAL – RESOLUÇÃO N. 17/2014

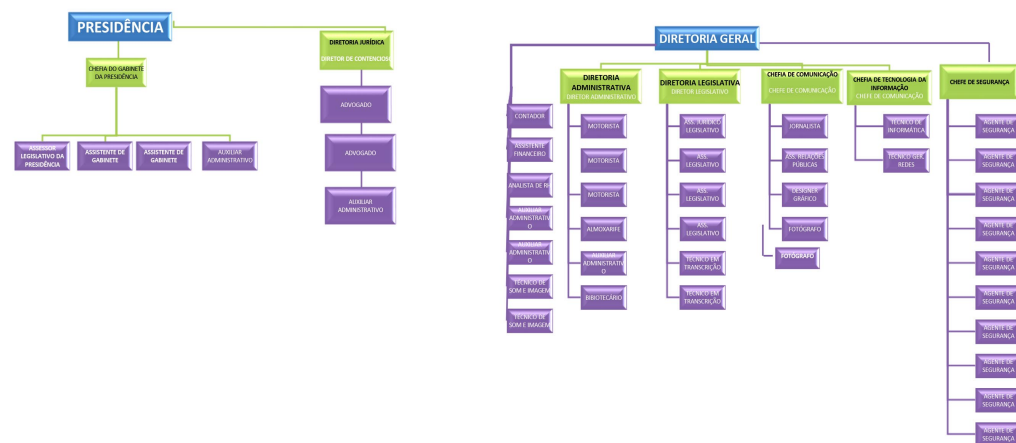

**PRESIDÊNCIA**  
Chefe de Gabinete  
Chefe de gabinete da Presidência (Comissão)  
Assessor Legislativo da Presidência (Comissão)  
Assistente de Gabinete (Efetivo)  
Auxiliar Administrativo (Efetivo)

**Diretoria Jurídica**  
Diretor de contencioso (Comissão provido por efetivo)  
Advogado – 2 vagas (Efetivo)  
Auxiliar Administrativo (Efetivo)

**DIRETORIA GERAL**  
Diretor Geral (Comissão)  
Contador (Efetivo)  
Assistente Financeiro (Efetivo)  
Analista de Recursos Humanos (Efetivo)  
Auxiliar Administrativo – 2 cargos (Efetivo)  
Técnico de Som e Imagem – 2 cargos (Efetivo)

**Diretoria Legislativa**  
Diretor Legislativo (Comissão provido por efetivo)  
Assistente Jurídico Legislativo (Efetivo)  
Assistente Legislativo – 3 cargos (Efetivo)  
Técnico em Transcrição – 2 cargos (Efetivo)

**Diretoria Administrativa**  
Diretor Administrativo (Comissão provido por efetivo)  
Motorista – 3 vagas (Efetivo)  
Almoxarife (Efetivo)  
Auxiliar Administrativo – 2 cargos (Efetivo)  
Bibliotecário (Efetivo)

**Chefia de Tecnologia da Informação**  
Chefe de Tecnologia da Informação (Efetivo)  
Técnico em Informática (Efetivo)  
Técnico em Gerenciamento de Redes (Efetivo)

### ANEXO II - CARGOS DE PROVIMENTO EFETIVO MANTIDOS E CRIADOS

REFERÊNCIA	DENOMINAÇÃO	CARGOS CRIADOS	TOTAL CARGOS	CARGOS VAGOS
01	Auxiliar Administrativo	0	06	0
01	Almoxarife	0	01	0
02	Fotógrafo	01	02	02
02	Designer Gráfico	0	01	0
03	Técnico em Informática	0	01	0
03	Técnico em Gerenciamento de Redes	0	01	01
03	Técnico de Som e Imagem	0	02	0
06	Técnico de Transcrição	0	02	02
04	Analista de RH	0	01	0
05	Relações Públicas e Cerimonial	0	01	01
06	Assistente Financeiro	0	01	01
06	Assistente de Gabinete	0	02	01
06	Assistente Legislativo	0	04	01
07	Jornalista	0	01	0
08	Motoristas	0	03	0
13	Advogado	0	02	02
12	Contador	0	01	0
08	Bibliotecário	0	01	01
11	Chefe de Tecnologia da Informação	0	01	0
11	Chefe de Imprensa	0	01	0
2	Agente de Segurança	0	10	10

### ANEXO III - CARGOS DE PROVIMENTO EM COMISSÃO MANTIDOS E CRIADOS

REFERÊNCIA	DENOMINAÇÃO	QUANT. ATUAL	CARGOS CRIADOS	CARGOS VAGOS
10	Assessor Parlamentar	17	-	-
13	Assessor Legislativo da Presidência	01	01	01
13	Chefe de Gabinete Parlamentar	17	-	-
13	Chefe de Gabinete da Presidência	01	-	-
14	Chefe de Segurança e Guarda Patrimonial	01	0	01
14	Diretor Administrativo	-	-	-
14	Diretor de Contencioso	-	-	-
14	Diretor Legislativo	01	-	-
15	Diretor Geral	01	-	-

### ANEXO IV - SITUAÇÃO ATUAL DE CARGOS E QUANTITATIVOS

REFERÊNCIA	DENOMINAÇÃO	CARGA HOR. SEMANAL	PROVIMENTO	QUANTIDADE	CARGOS VAGOS
01	Almoxarife	40 horas	Efetivo	01	0
01	Auxiliar Administrativo	40 horas	Efetivo	06	0
02	Fotógrafo	40 horas	Efetivo	02	02
02	Designer Gráfico	40 horas	Efetivo	01	0
03	Técnico em Informática	40 horas	Efetivo	01	0
03	Técnico em Ger. de Redes	40 horas	Efetivo	01	01
03	Técnico de Som e Imagem	40 horas	Efetivo	02	0
06	Técnico de Transcrição	40 horas	Efetivo	02	02
04	Analista de Recursos Humanos	40 horas	Efetivo	01	0
05	Assistente de Relações Públicas e Cerimonial	40 horas	Efetivo	01	01
06	Assistente Financeiro	40 horas	Efetivo	01	01
06	Assistente de Gabinete	40 horas	Efetivo	02	01
06	Assistente Legislativo	40 horas	Efetivo	04	01
07	Jornalista	30 horas	Efetivo	01	0
08	Motorista	40 horas	Efetivo	03	0
09	Advogados	40 horas	Efetivo	02	02
11	Chefe de Tecnologia da Informação	40 horas	Efetivo	01	0
11	Chefe de Imprensa	40 horas	Efetivo	01	0
12	Contador	40 horas	Efetivo	01	0
13	Assistente Jurídico Legislativo	40 horas	Efetivo	01	0
02	Agente de Segurança	40 horas	Efetivo	10	10
13	Chefe de Segurança e Guarda Patrimonial	40 horas	Comissionado	01	01
10	Assessor Parlamentar	40 horas	Comissionado	17	0
13	Assessor Legislativo da Presidência	40 horas	Comissionado	01	01
13	Chefe de Gabinete da Presidência	40 horas	Comissionado	01	01
13	Chefe de Gabinete Parlamentar	40 horas	Comissionado	17	0
14	Diretor Administrativo	40 horas	Comissionado	01	0
14	Diretor de Contencioso	40 horas	Comissionado	01	0
14	Diretor Legislativo	40 horas	Comissionado	01	0
15	Diretor Geral	40 horas	Comissionado	01	0
<b>CARGOS EFETIVOS</b>				<b>45</b>	<b>21</b>
<b>CARGOS EM COMISSÃO (PARLAMENTARES)</b>				<b>34</b>	<b>0</b>
<b>CARGOS EM COMISSÃO (ADMINISTRAÇÃO)</b>				<b>07</b>	<b>02</b>
<b>TOTAL DE CARGOS</b>				<b>86</b>	<b>23</b>

### ANEXO V – TABELA DE REFERÊNCIAS

QUANTIDADE	DENOMINAÇÃO	REFERÊNCIA
<b>EFETIVOS</b>		
01	Almoxarife	01
06	Auxiliar Administrativo	01
01	Bibliotecário	08
02	Fotógrafo	02
01	Designer Gráfico	02
10	Agente de Segurança	02
01	Técnico em Informática	03
01	Técnico em Gerenciamento de Redes	03
02	Técnico de Som e Imagem	03
02	Técnico em Transcrição	06
01	Analista de Recursos Humanos	04
01	Assistente de Relações Públicas e Cerimonial	05
01	Assistente Financeiro	06
02	Assistente de Gabinete	06
04	Assistente Legislativo	06
01	Jornalista	07
03	Motoristas	08
02	Advogados	13
01	Chefe de Tecnologia da Informação	11
01	Chefe de Imprensa	11
01	Contador	12
01	Assistente Jurídico Legislativo	13
<b>COMISSÃO</b>		
17	Assessor Parlamentar	10
01	Assessor Legislativo da Presidência	13
01	Chefe de Gabinete da Presidência	13
17	Chefe de Gabinete Parlamentar	13
01	Chefe de Segurança e Guarda Patrimonial	13
01	Diretor Administrativo	14
01	Diretor de Contencioso	14
01	Diretor Legislativo	14
01	Diretor Geral	15