



IMPRENSA OFICIAL

ELETRÔNICA

Município de Itatiba

Ano XVIII - Número 2652

TERÇA-FEIRA

Itatiba, 27 de julho de 2021



Atos Oficiais da Prefeitura de Itatiba

ESTÁGIO REMUNERADO

A Secretaria de Educação informa, por meio da presente, que após análise dos currículos protocolados no período de 26/04/2021 a 07/05/2021, os candidatos abaixo relacionados com os currículos DEFERIDOS, estão convocados para realização do processo de seleção à vaga de estágio remunerado de Pedagogia e Psicologia, devendo comparecer no endereço, na data e hora estabelecidos para avaliação (prova) abaixo indicados:

NOME	CURSO	SEMESTRE	STATUS	JUSTIFICATIVA
Aderlan Garcia Costa	Pedagogia	5º	DEFERIDO	
Alessandra Gregio Meneguim	Pedagogia	2º	DEFERIDO	
Alessandra Vitorio Martins	Psicologia	1º	INDEFERIDO	Comprovante de matrícula inválido.
Aléxia Mendes da Silva	Psicologia	3º	DEFERIDO	
Almir Euzo da Costa	Pedagogia	1º	DEFERIDO	
Amanda Campolongo	Pedagogia	4º	INDEFERIDO	Dados incompletos e sem comprovante de matrícula.
Amanda Ciarcia Megda Silva	Pedagogia	1º	INDEFERIDO	Dados incompletos.
Amanda Tatsue Nogami	Psicologia	1º	DEFERIDO	
Ana Cláudia da Silva Chiari	Pedagogia	3º	INDEFERIDO	Sem comprovante de matrícula.
Ana Júlia de Camargo	Pedagogia	5º	DEFERIDO	
Ana Katherine Poduskop Araújo	Pedagogia	1º	DEFERIDO	
Ana Paula Giovanelli	Pedagogia	5º	DEFERIDO	
Ana Paula Watanabe Jodar	Pedagogia	2º	DEFERIDO	
Ananda Beatriz da Conceição Cruz Ferreira	Pedagogia	5º	DEFERIDO	
André Vinícius Nunes Montico	Psicologia	3º	DEFERIDO	
Andréia Silva Alves dos Santos	?	3º	INDEFERIDO	Sem comprovante de matrícula.
Andressa Daiane Chagas Cardoso	Psicologia	3º	DEFERIDO	
Augusto Fagundes dos Santos	Pedagogia	3º	DEFERIDO	
Beatriz Belgini Mira	Pedagogia	3º	DEFERIDO	
Beatriz da Silva Queiroz Barbosa	Pedagogia	4º	DEFERIDO	
Beatriz Sierra da Rocha	Pedagogia	2º	DEFERIDO	
Bianca Ferreira Santos	Pedagogia	5º	DEFERIDO	
Brenda Laysa Gonçalves Porto	Pedagogia	1º	DEFERIDO	
Brendha Isabelle Martins	Pedagogia	5º	DEFERIDO	
Bruna Aparecida Consoli	Psicologia	3º	DEFERIDO	
Bruna Cristina da Silva das Mercês	Pedagogia	3º	DEFERIDO	
Bruna Kraus Possa Cordeiro	Pedagogia	5º	DEFERIDO	
Bruna Maria Pereira da Silva	Pedagogia	3º	DEFERIDO	
Bruno de Oliveira Rosa	Pedagogia	8º	DEFERIDO	
Camila Cristina da Silva	Pedagogia	4º	DEFERIDO	
Camila de Oliveira	Pedagogia	3º	DEFERIDO	
Camila Gabriela Andrade da Matta	Pedagogia	6º	INDEFERIDO	Não tem convênio/Termo de cooperatividade.
Carlos Eduardo da Silva	Psicologia	1º	DEFERIDO	
Carolina Cristina Coutinho	Pedagogia	6º	DEFERIDO	
Carolina Ferreira de Lima	Pedagogia	6º	DEFERIDO	
Caroline Falciano Pereira	Pedagogia	2º	DEFERIDO	
Caroline Ferreira do Amaral	Pedagogia	3º	DEFERIDO	
Daiane Aparecida Cardoso Marques	Psicologia	10º	INDEFERIDO	Formação junho/2021 sem tempo hábil para estágio remunerado
Daiane de Souza Pereira	Pedagogia	3º	DEFERIDO	
Daniela de Cássia Ribeiro Bueno	Pedagogia	4º	DEFERIDO	
Daniela de Oliveira Batista	Pedagogia	5º	DEFERIDO	
Daniele Aguiar Dias Ferreira	Pedagogia	5º	DEFERIDO	
Daniele Fernanda Rodrigues da Silva	Pedagogia	3º	INDEFERIDO	Não tem convênio/Termo de cooperatividade.
Daniele Torres de Souza Ferreira	Pedagogia	5º	DEFERIDO	
David Moreira	Psicologia	3º	DEFERIDO	
Diego Cristiano Barreto dos Santos	Pedagogia	4º	DEFERIDO	
Edivania Carnevale Franco	Psicologia	1º	DEFERIDO	
Elane Lázaro Almeida Santos	Pedagogia	7º	DEFERIDO	
Elisângela Aparecida Mariano Moreira	Pedagogia	6º	DEFERIDO	
Emily Victoria Venancio Martins	Pedagogia	5º	DEFERIDO	
Érica Chagas	Pedagogia	7º	DEFERIDO	
Érika Sales Maciel	Pedagogia	6º	DEFERIDO	
Estefania Lopes Ramos	Pedagogia	1º	INDEFERIDO	Não tem convênio/Termo de cooperatividade.
Fernanda Carolina Carraro Prates	Pedagogia	4º	DEFERIDO	
Fernanda Di Stefano	Psicologia	9º	DEFERIDO	
Flávia Gabriela Megda	Pedagogia	6º	DEFERIDO	
Francielly Souza Batista	Psicologia	3º	DEFERIDO	
Gabriel Tadeu Francisco	Pedagogia	3º	DEFERIDO	
Gabriela Belloni	Psicologia	1º	DEFERIDO	
Gabriela de Lima	Psicologia	3º	DEFERIDO	
Gabriela Manuel	Pedagogia	2º	DEFERIDO	
Gabriela Martins Padovan	Psicologia	5º	DEFERIDO	
Gabriela Massaretto Salvador	Psicologia	3º	DEFERIDO	
Giovana Oliveira Alvarenga	Psicologia	3º	DEFERIDO	
Giovanna Mariá Silvano Favari	Pedagogia	?	INDEFERIDO	Dados incompletos e sem comprovante de matrícula.
Gislene C. Palladino	Pedagogia	3º	INDEFERIDO	Não tem convênio/Termo de cooperatividade.
Gizele Aparecida Ferreira Bassani	Pedagogia	5º	DEFERIDO	
Graziela Cássia Aparecida Ferreira	Pedagogia	1º	INDEFERIDO	Dados incompletos.
Guilherme Battistella Prado	Psicologia	7º	INDEFERIDO	Dados incompletos.
Isabela Araújo Candor	Psicologia	3º	DEFERIDO	
Isabela de Cassia Custodio	Pedagogia	2º	INDEFERIDO	Não tem convênio/Termo de cooperatividade.
Isabela Monteiro de Jesus Ribeiro	Psicologia	5º	DEFERIDO	
Jennifer Ramos Prado Beltrame	Psicologia	5º	DEFERIDO	
Jéssica Nayara Ventura	Pedagogia	1º	DEFERIDO	

Josiane de Godoi	Pedagogia	1º	DEFERIDO	
Josilene Pereira do Nascimento	Pedagogia	3º	DEFERIDO	
Julia Souza Chaves	Pedagogia	7º	INDEFERIDO	Dados incompletos.
Juliana de Godoy Neves Monte	Pedagogia	5º	DEFERIDO	
Juliana Germano de Almeida	Psicologia	5º	DEFERIDO	
Keithde Camargo	Psicologia	3º	DEFERIDO	
Kelli Luana de Lima Santos Petrini	Psicologia	8º	DEFERIDO	
Keren Caroline Almeida Marques	Psicologia	3º	DEFERIDO	
Ketlin Luvison Montico	Psicologia	3º	DEFERIDO	
Larissa Lopes Azarias	Psicologia	6º	DEFERIDO	
Leiliane Souza Ribeiro	Pedagogia	4º	DEFERIDO	
Leticia de Melo Oliveira	Psicologia	5º	INDEFERIDO	Sem comprovante de matrícula.
Líliá Maria Mendes Barreto Goto	Pedagogia	2º	DEFERIDO	
Lorena Nardim Jimenez	Pedagogia	1º	DEFERIDO	
Lucinéia Fonseca dos Anjos	Psicologia	6º	DEFERIDO	
Luiza Cestari Sanseverino	Psicologia	3º	DEFERIDO	
Maira Eurico Avelino	Pedagogia	1º	INDEFERIDO	Não tem convênio/Termo de cooperatividade.
Márcia Regina de Oliveira	Pedagogia	3º	DEFERIDO	
Marcos Cozatti	Psicologia	1º	DEFERIDO	
Maria Conceição de Paula Caetano	Pedagogia	3º	DEFERIDO	
Maria do Rosário de Aquino	Pedagogia	5º	DEFERIDO	
Maria Eduarda Mendonça Staningher	Psicologia	3º	DEFERIDO	
Mayara Cristina Gasparini do Vale	Pedagogia	3º	DEFERIDO	
Mayara da Rocha Amaro	Psicologia	7º	DEFERIDO	
Melissa Rafaela de Paula Martins	Pedagogia	3º	DEFERIDO	
Micheli Ferla Zanella	Psicologia	7º	DEFERIDO	
Miguel Rogerio de Sales Pereira	Pedagogia	1º	INDEFERIDO	Não tem convênio/Termo de cooperatividade.
Naciléia Alves Andrade	Pedagogia	2º	DEFERIDO	
Nicole Karoline Alves Moreira	Psicologia	5º	DEFERIDO	
Paola Tamara Morais de Souza	Pedagogia	2º	DEFERIDO	
Priscila Zanini Caire	Psicologia	1º	DEFERIDO	
Rebeca Del Nero Azzoni	Psicologia	2º	DEFERIDO	
Regiane Hercília de Sá	Pedagogia	3º	DEFERIDO	
Renata Borba Sobral	Pedagogia	4º	DEFERIDO	
Roberta da Cunha de Marco	Pedagogia	3º	DEFERIDO	
Roberto Stopiglia Soares de Macedo	Psicologia	7º	DEFERIDO	
Romenio Julio Boneti de Oliveira	Psicologia	1º	DEFERIDO	
Sabrina Aparecida da Silva	Pedagogia	2º	DEFERIDO	
Samantha Pereira Pinheiro	Psicologia	5º	INDEFERIDO	Sem comprovante de matrícula.
Sandra Aparecida Panacci	Pedagogia	3º	DEFERIDO	
Sandra Egnor Geraldo Samogin	Pedagogia	4º	DEFERIDO	
Sandra Regina de Sena Ribeiro	Pedagogia	3º	DEFERIDO	
Sarah Vieira do Nascimento	Psicologia	3º	DEFERIDO	
Silvana Aparecida de Almeida Andreotti	Pedagogia	6º	INDEFERIDO	Não tem convênio/Termo de cooperatividade.
Simone Vieira Chagas Leite	Pedagogia	5º	DEFERIDO	
Simoni Cristina do Nascimento	Pedagogia	2º	DEFERIDO	
Sônia Marques Nogueira	Pedagogia	1º	DEFERIDO	
Sthefany Azevedo de Oliveira	Pedagogia	3º	DEFERIDO	
Tatiana Torso Monte	Pedagogia	1º	DEFERIDO	
Tatiane Marques Arruda	Pedagogia	3º	DEFERIDO	
Tatiany Fernandes de Souza Lima	Pedagogia	2º	DEFERIDO	
Tayná Carraro Silva	Pedagogia	3º	INDEFERIDO	Dados incompletos.
Taynara Godoy da Silva	Pedagogia	1º	INDEFERIDO	Dados incompletos.
Thais Alves de Oliveira	Psicologia	3º	DEFERIDO	
Thalita Vitória dos Santos	Psicologia	7º	INDEFERIDO	Dados incompletos e sem comprovante de matrícula.
Vera Lucia Barbosa da Silva	Pedagogia	5º	DEFERIDO	
Victória Éllen Rocha Menezes	Psicologia	3º	DEFERIDO	
Vitória Bernardo da Silva	Psicologia	5º	DEFERIDO	
Vitória Galafaci Izso	Pedagogia	1º	DEFERIDO	
Viviane da Silva Rodrigues Trega	Pedagogia	7º	DEFERIDO	
Viviane Vitar Pereira Guilherme	Pedagogia	6º	DEFERIDO	
Walter Pereira da Silva	Psicologia	1º	DEFERIDO	
Wérica Sanches Araújo de Figueiredo	Pedagogia	2º	DEFERIDO	

Candidatos com currículo DEFERIDO para vagas de estágio na Secretaria de Educação:

Data da Prova: **Sábado, 31 de julho de 2021**

Horário: das 9h às 12h

Local: **EMEB "Francisco Rodrigues Barbosa"** - Chico Peroba, localizado na Rua Antonio Mutton, nº 168- Vila Mutton.

Observações:

- *Serão considerados aprovados os candidatos que obtiverem 60% de acerto na resolução da prova;
- *O presente processo de seleção tem a validade de 01 ano após a última data de publicação da convocação dos aprovados;
- *Os candidatos serão convocados após o processo seletivo conforme as vagas forem disponibilizadas;
- *Comparecer ao local da prova munido de documento com foto;
- *Comparecer com 15 min de antecedência ao local da prova;
- *O portão de entrada da escola será fechado **impreterivelmente às 9h**;
- *Os protocolos de segurança sanitária serão rigorosamente seguidos;
- *Os candidatos deverão comparecer no local da prova usando máscara. Importante levar máscara reserva;
- *Os candidatos deverão levar sua garrafa de água;
- *Os candidatos deverão estar munidos de caneta azul para realizar a prova;
- *A classificação dos candidatos e o gabarito da prova serão publicados na IO.

COMDEPAHCTI

Conselho Municipal de Defesa do Patrimônio, Histórico, Cultural e Turístico de Itatiba

Convocação e Pauta para a reunião ordinária do COMDEPAHCTI – Conselho Municipal de Defesa do Patrimônio, Histórico, Cultural e Turístico de Itatiba – a realizar-se em **29 de julho de 2021, às 16h, no Conservatório Municipal "Alba Panzarin Degani"**.

- **Item 1:** Aprovação da ata da reunião anterior;

- **Item 2:** Deliberação sobre o projeto de revitalização do "Solar dos Godoys Moreiras", sede do Museu Histórico Municipal Pe. Francisco de Paula Lima;

- **Item 3:** Avaliação de intervenção no Cemitério do Santíssimo Sacramento, bem tombado pelo município pela **Lei nº 3.418 de 18 de dezembro de 2000**;

- **Item 4:** Outros Assuntos de Interesse.

Ocimar João Rabechi
Presidente

EXTRATOS

Extrato do Segundo Termo de Aditamento ao Contrato n.º 95/2019. Processo Administrativo n.º 903238/2019. Modalidade: Pregão Presencial n.º 966/2019. **Contratante:** Prefeitura do Município de Itatiba. **Contratada:** HP SERVIÇOS TERCEIRIZADOS EIRELI. **Objeto:** O presente instrumento tem por finalidade aditar o Contrato n.º 95/2019 na Cláusula IV item 4.1.2, em virtude de reajuste contratual, e na Cláusula VII, item 7.1, em virtude de prorrogação do prazo de vigência, conforme justificativas encartadas no processo administrativo n.º 03238/2019. **Valor:** R\$ 70.182,96 (setenta mil e cento e oitenta e dois reais e noventa e seis centavos). **Dotação Orçamentária:** 3.3.90.37.00.04.122.0005.2.090. **Prazo:** Fica prorrogado o prazo de vigência do Contrato n.º 95/2019 por mais 12 (doze) meses. **Assinatura:** 23/07/2021.

Extrato do Termo de Contrato n.º 52/2021. Processo Administrativo n.º 06562/2009. Modalidade: Dispensa de Licitação, Art. 24, X, Lei Federal n.º 8.666/93. **Localatária:** Prefeitura do Município de Itatiba. **Locadora:** FERNANDA NARDIN PANZARIN. **Objeto:** Constitui objeto do presente contrato a locação do imóvel situado na Rua Benjamin Constant, n.º 1079, neste Município de Itatiba, Estado de São Paulo (objeto da matrícula n.º 001033 do Cartório de Registro de Imóveis de Itatiba SP), objetivando abrigar as instalações do Centro de Reabilitação e Fisioterapia da Prefeitura do Município de Itatiba. **Valor:** R\$ 78.000,00 (setenta e oito mil reais). **Dotação Orçamentária:** 3.3.90.36.00. 10.302.0007.2.028. **Prazo:** 12 (doze) meses. **Assinatura:** 08/07/2021.



Atos Oficiais da Prefeitura de Itatiba

FINANÇAS

Notificação de Recebimento Recursos Federais

A Prefeitura do Município de Itatiba - Estado de São Paulo, nos termos da Lei Federal nº 9452/97, notifica a comunidade, partidos políticos, sindicatos e entidades empresariais, com sede instaladas no Município de Itatiba/SP a liberação de recursos do Governo Federal:

Junho / 2021

Table with columns: DATA, RECEITA, VALOR, BANCO. Lists various federal resource transfers and their values for June 2021.

RECEITAS E DESPESAS DO ENSINO

PUBLICAÇÃO (ARTIGO 256 DA CONSTITUIÇÃO ESTADUAL)

MUNICÍPIO: ITATIBA

PERÍODO: 2º TRIMESTRE - Abril, Maio e Junho

EXERCÍCIO: 2021

Main financial table for Education, showing RECEITAS ARRECADADAS, DESPESAS EMPENHADAS DO ENSINO, and TOTAL DAS RECEITAS DE IMPOSTOS E TRANSFERÊNCIAS.

Thomás Antônio Capeletto de Oliveira
Prefeito Municipal

Kátia Cecília Baptistella
Secretária de Finanças

Carla Cristiane da Silva Divino
CRC/ISP: 303801/O-7

PREFEITURA DO MUNICÍPIO DE ITATIBA - ESTADO DE SÃO PAULO

FUNDO DE MANUTENÇÃO E DESENVOLVIMENTO DA EDUCAÇÃO BÁSICA E DE VALORIZAÇÃO DOS PROFISSIONAIS DA EDUCAÇÃO - FUNDEB
EXERCÍCIO DE 2.021 - 2º TRIMESTRE: ABRIL, MAIO E JUNHO

Large table showing RECEITA and DESPESA breakdowns by trimester (1st, 2nd, 3rd, 4th) and total. Includes sub-totals for 'Remuneração dos Profissionais do Magistério'.

RESUMO:

Summary table with columns: Valores a Aplicar conforme Legislação, Receita, Empenhado, Diferença, Pago, Diferença. Shows percentages for 70% and 30% of various categories.

EXPEDIENTE

Prefeito: Thomás Antonio Capeletto de Oliveira
Diagramação: Fabio Hercules / Renato H. da Silva Jr

Vice-Prefeito e Secretário de Ação Social, Trabalho e Renda: Mauro Delfino; Presidente do Fundo Social de Solidariedade: Barbara Zaratini; Secretária de Educação: Sueli de Moraes Tuon; Secretário de Meio Ambiente e Agricultura: Gustavo Cosenza de Almeida Franco; Secretária de Finanças: Kátia Cecília Baptistella; Secretário de Saúde: Renan Dias Irabi; Secretário de Obras e Serviços Públicos: Adilson Franco Penteado; Secretário de Governo: Antonio de Carvalho; Secretário de Segurança e Defesa do Cidadão: Luís Antonio Henrique Pereira; Secretário de Desenvolvimento Econômico e Habitação: Eduardo Samir Aoun; Secretário de Esportes: Marcelo Cyrillo; Secretário de Administração: Eduardo Antonio Sesti Junior; Secretário de Negócios Jurídicos: Diego José de Freitas; Secretário de Assuntos Institucionais: Flávio Adriano Monte; Secretário de Cultura e Turismo: Luis Soares de Camargo.

A Imprensa Oficial de Itatiba é uma publicação sob a supervisão da Coordenadoria de Comunicação Social e Gabinete do Prefeito, da Prefeitura do Município de Itatiba. Circula às terças-feiras, quintas-feiras e sábados, podendo haver edições extras (de acordo com Lei Nº 2963/1997 e Decretos regulamentadores). Distribuição digital certificada, de acordo com a Lei Nº 5099/2018.

Thomás Antônio Capeletto de Oliveira
Prefeito Municipal

Kátia Cecília Baptistella
Secretária Municipal de Finanças

Carla Cristiane Divino Silva
CRC 1SP303801/O-7



Atos Oficiais da Prefeitura de Itatiba

Demonstrativo das Receitas e Despesas com Manutenção e Desenvolvimento do Ensino - MDE

PREFEITURA MUNICIPAL DE ITATIBA
RELATÓRIO RESUMIDO DA EXECUÇÃO ORÇAMENTÁRIA
DEMONSTRATIVO DAS RECEITAS E DESPESAS COM MANUTENÇÃO E DESENVOLVIMENTO DO ENSINO - MDE
ORÇAMENTOS FISCAL E DA SEGURIDADE SOCIAL
3º BIMESTRE (01/05/2021 a 30/06/2021)

RREO - ANEXO 8 (LDB, art. 72)

R\$ 1,00

RECEITA RESULTANTE DE IMPOSTOS (caput do art. 212 da Constituição)	RECEITAS DO ENSINO		RECEITAS REALIZADAS			
	PREVISÃO INICIAL	PREVISÃO ATUALIZADA (a)	No Bimestre	Até o Bimestre (b)	% (c) = (b/a)x100	
1- RECEITA DE IMPOSTOS	131.313.500,00	131.313.500,00	22.318.676,69	83.993.632,34	63,96	
1.1- Receita Resultante do Imposto sobre a Propriedade Predial e Territorial Urbana – IPTU	65.500.000,00	65.500.000,00	8.624.359,77	46.933.554,58	71,65	
1.1.1- IPTU	56.500.000,00	56.500.000,00	6.712.556,20	41.390.601,78	73,26	
1.1.2- Multas, Juros de Mora, Dívida Ativa e Outros Encargos do IPTU	9.000.000,00	9.000.000,00	1.911.803,57	5.542.952,80	61,59	
1.2- Receita Resultante do Imposto sobre Transmissão Inter Vivos – ITBI	11.233.500,00	11.233.500,00	4.015.954,63	9.223.458,17	82,11	
1.2.1- ITBI	11.000.000,00	11.000.000,00	3.952.135,31	9.064.640,30	82,41	
1.2.2- Multas, Juros de Mora, Dívida Ativa e Outros Encargos do ITBI	233.500,00	233.500,00	63.819,32	158.817,87	68,02	
1.3- Receita Resultante do Imposto sobre Serviços de Qualquer Natureza – ISS	42.775.000,00	42.775.000,00	7.788.123,60	22.263.902,45	52,05	
1.3.1- ISS	38.500.000,00	38.500.000,00	7.235.313,23	20.788.836,15	54,00	
1.3.2- Multas, Juros de Mora, Dívida Ativa e Outros Encargos do ISS	4.275.000,00	4.275.000,00	552.810,37	1.475.066,30	34,50	
1.4- Receita Resultante do Imposto de Renda Retido na Fonte - IRRF	11.805.000,00	11.805.000,00	1.890.238,69	5.572.717,14	47,21	
1.5- Receita Resultante do Imposto Territorial Rural – ITR	0,00	0,00	0,00	0,00	0,00	
1.6- Outras Receitas Resultantes de Impostos – Programa de Parcelamento Incentivado e outros Parcelamentos de Impostos	0,00	0,00	0,00	0,00	0,00	
2- RECEITA DE TRANSFERÊNCIAS CONSTITUCIONAIS E LEGAIS	174.870.000,00	174.870.000,00	31.685.329,80	109.321.762,56	62,52	
2.1- Cota-Parte FPM	49.500.000,00	49.500.000,00	10.214.262,54	30.596.441,34	61,81	
2.2- Cota-Parte ICMS	98.500.000,00	98.500.000,00	19.318.251,42	56.309.464,10	57,17	
2.3- ICMS – Desoneração – L.C nº87/1996	0,00	0,00	0,00	0,00	#DIV/0!	
2.4- Cota-Parte IPI – Exportação	670.000,00	670.000,00	158.791,23	449.552,05	67,10	
2.5- Cota-Parte ITR	200.000,00	200.000,00	4.373,84	38.363,19	19,18	
2.6- Cota-Parte IPVA	26.000.000,00	26.000.000,00	1.989.650,77	21.927.941,88	84,34	
2.7- Cota-Parte IOF – Ouro	0,00	0,00	0,00	0,00	0,00	
3- TOTAL DA RECEITA DE IMPOSTOS (1 + 2)	306.183.500,00	306.183.500,00	54.004.006,49	193.315.394,90	63,14	
RECEITAS ADICIONAIS PARA FINANCIAMENTO DO ENSINO	PREVISÃO INICIAL	PREVISÃO ATUALIZADA (a)	RECEITAS REALIZADAS			
			No Bimestre	Até o Bimestre (b)	% (c) = (b/a)x100	
4- RECEITA DA APLICAÇÃO FINANCEIRA DE OUTROS RECURSOS DE IMPOSTOS VINCULADOS AO ENSINO	6.500,00	6.500,00	13.789,39	19.077,69	293,50	
5- RECEITA DE TRANSFERÊNCIAS DO FNDE	12.700.000,00	12.700.000,00	2.501.389,36	7.892.578,01	62,15	
5.1- Transferências do Salário-Educação	10.050.000,00	10.050.000,00	1.959.950,95	6.489.699,42	64,57	
5.2- Transferências Diretas - PDDE	290.000,00	290.000,00	266.060,84	266.060,84	91,75	
5.3- Transferências Diretas - PNAE	2.048.000,00	2.048.000,00	240.595,00	1.025.977,00	50,10	
5.4 - Transferências Diretas - PNATE	299.000,00	299.000,00	24.067,68	96.270,72	32,20	
5.5- Outras Transferências do FNDE	0,00	0,00	0,00	0,00	0,00	
5.6- Aplicação Financeira dos Recursos do FNDE	13.000,00	13.000,00	10.714,89	14.570,03	112,08	
6- RECEITA DE TRANSFERÊNCIAS DE CONVÊNIOS	2.253.000,00	2.253.000,00	318.386,93	1.021.277,88	45,33	
6.1- Transferências de Convênios	2.248.000,00	2.248.000,00	316.206,88	1.018.539,46	0,00	
6.2- Aplicação Financeira dos Recursos de Convênios	5.000,00	5.000,00	2.180,05	2.738,42	54,77	
7- RECEITA DE OPERAÇÕES DE CRÉDITO	0,00	0,00	0,00	162.000,00	0,00	
8- OUTRAS RECEITAS PARA FINANCIAMENTO DO ENSINO	0,00	0,00	0,00	0,00	0,00	
9 – TOTAL DAS RECEITAS ADICIONAIS PARA FINANCIAMENTO DO ENSINO (4+5+6+7+8)	14.959.500,00	14.959.500,00	2.833.565,68	9.094.933,58	60,80	
RECEITAS DO FUNDEB	PREVISÃO INICIAL	PREVISÃO ATUALIZADA (a)	RECEITAS REALIZADAS			
			No Bimestre	Até o Bimestre (b)	% (c) = (b/a)x100	
10- RECEITAS DESTINADAS AO FUNDEB	34.974.000,00	34.974.000,00	6.348.004,48	21.864.352,21	62,52	
10.1-Cota-Parte FPM Destinada ao FUNDEB – (20% de 2.1.1)	9.900.000,00	9.900.000,00	2.042.852,46	6.119.288,11	61,81	
10.2-Cota-Parte ICMS Destinada ao FUNDEB – (20% de 2.2)	19.700.000,00	19.700.000,00	3.863.650,25	11.261.892,71	57,17	
10.3-ICMS – Desoneração Destinada ao FUNDEB – (20% de 2.3)	0,00	0,00	0,00	0,00	0,00	
10.4-Cota-Parte IPI - Exportação Destinada ao FUNDEB – (20% de 2.4)	134.000,00	134.000,00	42.696,88	89.910,42	67,10	
10.5-Cota-Parte ITR Arrecadado Destinada ao FUNDEB – (20% de ((1.5 – 1.5.5) + 2.5))	40.000,00	40.000,00	874,74	7.672,57	19,18	
10.6-Cota-Parte IPVA Destinada ao FUNDEB – (20% de 2.6)	5.200.000,00	5.200.000,00	397.930,15	4.385.588,40	84,34	
11- RECEITAS RECEBIDAS DO FUNDEB	75.040.000,00	75.040.000,00	13.776.650,25	45.425.786,24	60,54	
11.1- Transferências de Recursos do FUNDEB	75.000.000,00	75.000.000,00	13.757.587,67	45.398.941,25	60,53	
11.2- Complementação da União ao FUNDEB	0,00	0,00	0,00	0,00	0,00	
11.3- Receita de Aplicação Financeira dos Recursos do FUNDEB	40.000,00	40.000,00	19.062,58	26.844,99	67,11	
12- RESULTADO LÍQUIDO DAS TRANSFERÊNCIAS DO FUNDEB (11.1 – 10)	40.026.000,00	40.026.000,00	7.409.583,19	23.534.589,04	58,80	
[SE RESULTADO LÍQUIDO DA TRANSFERÊNCIA (12) > 0] = ACRÉSCIMO RESULTANTE DAS TRANSFERÊNCIAS DO FUNDEB						
[SE RESULTADO LÍQUIDO DA TRANSFERÊNCIA (12) < 0] = DECRÉSCIMO RESULTANTE DAS TRANSFERÊNCIAS DO FUNDEB						
DESPESAS DO FUNDEB	DOTAÇÃO INICIAL	DOTAÇÃO ATUALIZADA (d)	DESPESAS EMPENHADAS		DESPESAS LIQUIDADAS	
			Até o Bimestre (e)	% (f) = (e/d)x100	Até o Bimestre (g)	% (h) = (g/d)x100
13- PAGAMENTO DOS PROFISSIONAIS DO MAGISTÉRIO	61.834.200,00	62.734.200,00	38.177.441,77	60,86	35.874.110,22	57,18
13.1- Com Educação Infantil	31.735.200,00	29.724.700,00	15.222.789,04	51,21	15.201.420,58	51,14
13.2- Com Ensino Fundamental	30.099.000,00	33.009.500,00	22.954.652,73	69,54	20.672.689,64	62,63
14- OUTRAS DESPESAS	13.205.700,00	12.305.700,00	5.906.434,41	48,00	5.803.040,50	47,16
15- TOTAL DAS DESPESAS DO FUNDEB (13 + 14)	75.039.900,00	75.039.900,00	44.083.876,18	58,75	41.677.150,72	55,54
DEDUÇÕES PARA FINS DO LIMITE DO FUNDEB				VALOR		
16- RESTOS A PAGAR INSCRITOS NO EXERCÍCIO SEM DISPONIBILIDADE FINANCEIRA DE RECURSOS DO FUNDEB				0,00		
17- DESPESAS CUSTEADAS COM O SUPERÁVIT FINANCEIRO, DO EXERCÍCIO ANTERIOR, DO				0,00		
18- TOTAL DAS DEDUÇÕES CONSIDERADAS PARA FINS DE LIMITE DO FUNDEB (16 + 17)				0,00		
INDICADORES DO FUNDEB				VALOR		
19- TOTAL DAS DESPESAS DO FUNDEB PARA FINS DE LIMITE (15 – 18)				44.083.876,18		
19.1 - Mínimo de 70% do FUNDEB na Remuneração do Magistério ¹ (13 - (16.1 + 17.1)) / (11) x 100) %				84,04%		
19.2 - Máximo de 30% em Despesa com MDE, que não Remuneração do Magistério (14 - (16.2 + 17.2)) / (11) x 100) %				13,01%		
19.3 - Máximo de 5% não Aplicado no Exercício (100 - (19.1 + 19.2)) %						
CONTROLE DA UTILIZAÇÃO DE RECURSOS NO EXERCÍCIO SUBSEQUENTE				VALOR		
20 – RECURSOS RECEBIDOS DO FUNDEB EM 2019 QUE NÃO FORAM UTILIZADOS				0,00		
21 – DESPESAS CUSTEADAS COM O SALDO DO ITEM 20 ATÉ O 1º TRIMESTRE DE 2020 ²				0,00		



Atos Oficiais da Prefeitura de Itatiba

MANUTENÇÃO E DESENVOLVIMENTO DO ENSINO – MDE – DESPESAS CUSTEADAS COM A RECEITA RESULTANTE DE IMPOSTOS E RECURSOS DO FUNDEB						
DESPESAS COM AÇÕES TÍPICAS DE MDE	DOTAÇÃO INICIAL	DOTAÇÃO ATUALIZADA (d)	DESPESAS EMPENHADAS		DESPESAS LIQUIDADAS	
			Até o Bimestre (e)	% (f) = (e/d)x100	Até o Bimestre (g)	% (h) = (g/d)x100
22- EDUCAÇÃO INFANTIL	41.347.700,00	42.246.100,00	24.123.439,34	57,10	19.930.877,44	47,18
22.1 - Creche	28.816.000,00	28.738.500,00	15.758.314,02	54,83	13.063.866,92	45,46
22.1.1 – Despesas Custeadas com Recursos do FUNDEB	23.454.900,00	21.444.400,00	10.241.278,28	47,76	10.241.278,28	47,76
22.1.2 – Despesas Custeadas com Outros Recursos de Impostos	5.361.100,00	7.294.100,00	5.517.035,74	40,84	2.822.588,64	38,70
22.2 - Pré-escola	12.531.700,00	13.507.600,00	8.365.125,32	101,00	6.867.010,52	50,84
22.2.1 – Despesas Custeadas com Recursos do FUNDEB	8.281.900,00	8.281.900,00	4.981.510,76	60,15	4.960.142,30	59,89
22.2.2 – Despesas Custeadas com Outros Recursos de Impostos	4.249.800,00	5.225.700,00	3.383.614,56	64,75	1.906.868,22	36,49
23- ENSINO FUNDAMENTAL	102.321.900,00	101.115.198,53	57.105.493,41	56,48	42.206.901,20	41,74
23.1- Despesas Custeadas com Recursos do FUNDEB	43.301.900,00	45.312.400,00	28.861.087,14	63,69	26.475.730,14	58,43
23.2- Despesas Custeadas com Outros Recursos de Impostos	59.020.000,00	55.802.798,53	28.244.406,27	50,61	15.731.171,06	28,19
24- ENSINO MÉDIO	550.900,00	550.900,00	272.530,00	49,47	0,00	0,00
24.1- Despesas Custeadas com Recursos do FUNDEB	0,00	0,00	0,00	0,00	0,00	0,00
24.2- Despesas Custeadas com Outros Recursos de Impostos	550.900,00	550.900,00	272.530,00	49,47	0,00	0,00
25- ENSINO SUPERIOR	121.100,00	121.100,00	0,00	0,00	0,00	0,00
26- ENSINO PROFISSIONAL NÃO INTEGRADO AO ENSINO REGULAR	11.000,00	11.000,00	9.000,00	0,00	0,00	0,00
26.1- Despesas Custeadas com Recursos do FUNDEB	0,00	0,00	0,00	0,00	0,00	0,00
26.2- Despesas Custeadas com Outros Recursos de Impostos	11.000,00	11.000,00	9.000,00	0,00	0,00	0,00
27- OUTRAS	0,00	0,00	0,00	0,00	0,00	0,00
28- TOTAL DAS DESPESAS COM AÇÕES TÍPICAS DE MDE (22 + 23 + 24 + 25 + 26 + 27)	144.352.600,00	144.044.298,53	81.510.462,75	56,59	62.137.778,64	43,14
DEDUÇÕES CONSIDERADAS PARA FINS DE LIMITE CONSTITUCIONAL					VALOR	
29- TOTAL BRUTO DAS RECEITAS DE IMPOSTOS (3)					193.315.394,90	
30- RETENÇÃO PARA FORMAÇÃO DO FUNDEB (10)					21.864.352,21	
31- TOTAL DAS DESPESAS PRÓPRIAS DO ENSINO					37.145.056,57	
32- PERCENTUAL DE APLICAÇÃO EM MDE SOBRE A RECEITA LÍQUIDA DE IMPOSTOS ((37) / (3) x 100)%					30,52%	
OUTRAS INFORMAÇÕES PARA CONTROLE						
OUTRAS DESPESAS CUSTEADAS COM RECEITAS ADICIONAIS PARA FINANCIAMENTO DO ENSINO	DOTAÇÃO INICIAL	DOTAÇÃO ATUALIZADA (d)	DESPESAS EMPENHADAS		DESPESAS LIQUIDADAS	
			Até o Bimestre (e)	% (f) = (e/d)x100	Até o Bimestre (g)	% (h) = (g/d)x100
33- DESPESAS CUSTEADAS COM A APLICAÇÃO FINANCEIRA DE OUTROS RECURSOS DE IMPOSTOS VINCULADOS AO ENSINO	0,00	0,00	0,00	0,00	0,00	0,00
34- DESPESAS CUSTEADAS COM A CONTRIBUIÇÃO SOCIAL DO SALÁRIO EDUCAÇÃO	10.060.000,00	10.407.000,00	9.774.214,13	93,92	3.805.215,90	36,56
35- DESPESAS CUSTEADAS COM OPERAÇÕES DE CREDITO	0,00	307.543,92	307.543,91	100,00	307.543,91	100,00
36- DESPESAS CUSTEADAS COM OUTRAS RECEITAS PARA FINANCIAMENTO DO ENSINO	0,00	0,00	0,00	0,00	0,00	0,00
37- TOTAL DAS OUTRAS DESPESAS CUSTEADAS COM RECEITAS ADICIONAIS PARA FINANCIAMENTO DO ENSINO (39 + 40 + 41 + 42)	10.060.000,00	10.714.543,92	10.081.758,04	94,09	4.112.759,81	38,38
38- TOTAL GERAL DAS DESPESAS COM EDUCAÇÃO (28 + 43)	154.412.600,00	154.758.842,45	91.592.220,79	59,18	66.250.538,45	42,81
RESTOS A PAGAR INSCRITOS COM DISPONIBILIDADE FINANCEIRA DE RECURSOS DE IMPOSTOS VINCULADOS AO ENSINO			SALDO ATÉ O BIMESTRE		CANCELADO EM 2021 (g)	
39- RESTOS A PAGAR DE DESPESAS COM MDE	5.073.001,27				6.832,55	
39.1 - Executadas com Recursos de Impostos Vinculados ao Ensino – QSE	863.298,49				3.377,39	
39.2 - Executadas com Recursos do FUNDEB	4.209.702,78				3.455,16	

FONTE: Sistema de Contabilidade – Secretaria de Finanças; Prefeitura do Município de Itatiba

¹ Limites mínimos anuais a serem cumpridos no encerramento do exercício.

² Art. 21, § 2º, Lei 11.494/2007: “Até 5% dos recursos recebidos à conta dos Fundos, inclusive relativos à complementação da União, recebidos nos termos do §1º do art. 6º desta Lei, poderão ser utilizados no 1º trimestre do exercício imediatamente subsequente, mediante abertura de crédito adicional.”

³ Caput do artigo 212 da CF/1988

⁴ Os valores referentes à parcela dos Restos a Pagar inscritos sem disponibilidade financeira vinculada à educação deverão ser informados somente no RREO do último bimestre do exercício.

⁵ Limites mínimos anuais a serem cumpridos no encerramento do exercício, no âmbito de atuação prioritária, conforme LDB, art. 11, V.

Demonstrativo das Receitas e Despesas com Ações e Serviços Públicos de Saúde

PREFEITURA MUNICIPAL DE ITATIBA
RELATÓRIO RESUMIDO DA EXECUÇÃO ORÇAMENTÁRIA
DEMONSTRATIVO DAS RECEITAS E DESPESAS COM AÇÕES E SERVIÇOS PÚBLICOS DE SAÚDE
ORÇAMENTOS FISCAL E DA SEGURIDADE SOCIAL
3º BIMESTRE (001/05/2021 A 30/06/2021)

RREO – ANEXO 12 (LC 141/2012, art. 35)

R\$ 1,00

RECEITAS PARA APURAÇÃO DA APLICAÇÃO EM AÇÕES E SERVIÇOS PÚBLICOS DE SAÚDE	PREVISÃO INICIAL	PREVISÃO ATUALIZADA (a)	RECEITAS REALIZADAS	
			Até o Bimestre (b)	% (b/a) x 100
RECEITA DE IMPOSTOS LÍQUIDA (I)	131.313.500,00	131.313.500,00	83.993.632,34	63,96
Imposto Predial e Territorial Urbano – IPTU	56.500.000,00	56.500.000,00	41.390.601,78	73,26
Imposto sobre Transmissão de Bens Intervivos – ITBI	11.000.000,00	11.000.000,00	9.064.640,30	82,41
Imposto sobre Serviços de Qualquer Natureza – ISS	38.500.000,00	38.500.000,00	20.788.836,15	54,00
Imposto de Renda Retido na Fonte - IRRF	11.805.000,00	11.805.000,00	5.572.717,14	47,21
Imposto Territorial Rural – ITR	0,00	0,00	0,00	0,00
Multas, Juros de Mora e Outros Encargos dos Impostos	1.000.000,00	1.000.000,00	520.135,14	52,01
Dívida Ativa dos Impostos	9.055.000,00	9.055.000,00	4.716.691,56	52,09
Multas, Juros de Mora e Outros Encargos da Dívida Ativa	3.453.500,00	3.453.500,00	1.940.010,27	56,18
RECEITA DE TRANSFERÊNCIAS CONSTITUCIONAIS E LEGAIS (II)	174.870.000,00	174.870.000,00	109.321.762,56	62,52
Cota-Parte FPM	49.500.000,00	49.500.000,00	30.596.441,34	61,81
Cota-Parte ITR	200.000,00	200.000,00	38.363,19	19,18
Cota-Parte IPVA	26.000.000,00	26.000.000,00	21.927.941,88	84,34
Cota-Parte ICMS	98.500.000,00	98.500.000,00	56.309.464,10	57,17
Cota-Parte IPI-Exportação	670.000,00	670.000,00	449.552,05	67,10
Compensações Financeiras Provenientes de Impostos e Transferências Constitucionais	0,00	0,00	0,00	0,00
Desoneração ICMS (LC 87/96)	0,00	0,00	0,00	0,00
Outras	0,00	0,00	0,00	0,00
TOTAL DAS RECEITAS PARA APURAÇÃO DA APLICAÇÃO EM AÇÕES E SERVIÇOS PÚBLICOS DE SAÚDE (III) = I + II	306.183.500,00	306.183.500,00	193.315.394,90	63,14



Atos Oficiais da Prefeitura de Itatiba

RECEITAS ADICIONAIS PARA FINANCIAMENTO DA SAÚDE	PREVISÃO INICIAL	PREVISÃO ATUALIZADA (c)	RECEITAS REALIZADAS	
			Até o Bimestre (d)	% (d/c) x 100
TRANSFERÊNCIA DE RECURSOS	23.597.000,00	23.597.000,00	18.065.305,70	76,56
Provenientes da União	23.027.000,00	23.027.000,00	17.476.438,16	75,90
Transf de Recursos do SUS - Repasses Fundo a Fundo	23.027.000,00	23.027.000,00	17.476.438,16	75,90
Transf de Convênios	0,00	0,00	0,00	0,00
Provenientes de Outros Estados	570.000,00	570.000,00	588.867,54	0,00
Transf de Recursos Estado -Repasso Fundo a Fundo	570.000,00	570.000,00	588.867,54	0,00
Provenientes de Municípios	0,00	0,00	0,00	0,00
Outras Receitas do SUS	0,00	0,00	23.116,07	0,00
TRANSFERÊNCIAS VOLUNTÁRIAS	0,00	0,00	0,00	0,00
RECEITAS DE OPERAÇÕES DE CRÉDITO VINCULADAS À SAÚDE	0,00	0,00	0,00	0,00
OUTRAS RECEITAS PARA FINANCIAMENTO DA SAÚDE	38.500,00	38.500,00	31.219,62	81,09
Juros de Títulos de Renda	38.500,00	38.500,00	31.219,62	81,09
TOTAL RECEITAS ADICIONAIS PARA FINANCIAMENTO DA SAÚDE	23.635.500,00	23.635.500,00	18.119.641,39	76,66

DESPESAS COM SAÚDE (Por Grupo de Natureza da Despesa)	DOTAÇÃO INICIAL	DOTAÇÃO ATUALIZADA (e)	DESPESAS EMPENHADAS		DESPESAS LIQUIDADAS		Inscritas em Restos a Pagar não Processados
			Até o Bimestre (f)	% (f/e) x 100	Até o Bimestre (g)	% (g/e) x 100	
DESPESAS CORRENTES	70.281.300,00	70.341.200,00	59.330.376,71	84,35	35.717.160,10	50,78	0,00
Pessoal e Encargos Sociais	22.103.400,00	21.423.247,50	14.618.035,14	68,23	14.586.104,20	68,09	0,00
Juros e Encargos da Dívida	100,00	100,00	0,00	0,00	0,00	0,00	0,00
Outras Despesas Correntes	48.177.800,00	48.917.852,50	44.712.341,57	91,40	21.131.055,90	43,20	0,00
DESPESAS DE CAPITAL	81.600,00	21.700,00	0,00	0,00	0,00	0,00	0,00
Investimentos	81.500,00	21.600,00	0,00	0,00	0,00	0,00	0,00
Inversões Financeiras	0,00	0,00	0,00	0,00	0,00	0,00	0,00
Amortização da Dívida	100,00	100,00	0,00	0,00	0,00	0,00	0,00
TOTAL DAS DESPESAS COM SAÚDE (IV)	70.362.900,00	70.362.900,00	59.330.376,71	84,32	35.717.160,10	50,78	0,00

DESPESAS COM SAÚDE NÃO COMPUTADAS PARA FINS DE APURAÇÃO DO PERCENTUAL MÍNIMO	DOTAÇÃO INICIAL	DOTAÇÃO ATUALIZADA	DESPESAS EMPENHADAS		DESPESAS LIQUIDADAS		Inscritas em Restos a Pagar não Processados
			Até o Bimestre (h)	% (h/IV f)x100	Até o Bimestre (i)	% (i/IV g)x100	
DESPESAS COM INATIVOS E PENSIONISTAS	0,00	0,00	0,00	0,00	0,00	0,00	
DESPESA COM ASSISTÊNCIA À SAÚDE QUE NÃO ATENDE AO PRINCÍPIO DE ACESSO UNIVERSAL	0,00	0,00	0,00	0,00	0,00	0,00	
DESPESAS CUSTEADAS COM OUTROS RECURSOS	23.005.000,00	26.668.644,07	24.075.599,86	90,28	13.209.103,50	49,53	0,00
Recursos de Transferência do Sistema Único de Saúde - SUS	23.005.000,00	26.318.233,77	23.725.189,56	90,15	12.944.374,49	49,18	
Recursos de Operações de Crédito	0,00	350.410,30	350.410,30	0,00	264.729,01	0,00	
Outros Recursos	0,00	0,00	0,00	0,00	0,00	0,00	
OUTRAS AÇÕES E SERVIÇOS NÃO COMPUTADOS	0,00	0,00	0,00	0,00	0,00	0,00	
RESTOS A PAGAR NÃO PROCESSADOS INSCRITOS INDEVIDAMENTE NO EXERCÍCIO SEM DISPONIBILIDADE FINANCEIRA ¹	0,00	0,00	0,00	0,00	0,00	0,00	
DESPESAS CUSTEADAS COM DISPONIBILIDADE DE CAIXA VINCULADA AOS RESTOS A PAGAR CANCELADOS ²	0,00	0,00	0,00	0,00	0,00	0,00	
DESPESAS CUSTEADAS COM RECURSOS VINCULADOS À PARCELA DO PERCENTUAL MÍNIMO QUE NÃO FOI APLICADA EM AÇÕES E SERVIÇOS DE SAÚDE EM EXERCÍCIOS ANTERIORES ³	0,00	0,00	0,00	0,00	0,00	0,00	
TOTAL DAS DESPESAS COM SAÚDE NÃO COMPUTADAS (V)	23.005.000,00	26.668.644,07	24.075.599,86	90,28	13.209.103,50	49,53	0,00

TOTAL DAS DESPESAS COM AÇÕES E SERVIÇOS PÚBLICOS DE SAÚDE (VI) = (IV - V)	93.367.900,00	97.031.544,07	83.405.976,57	-	48.926.263,60	-
--	----------------------	----------------------	----------------------	----------	----------------------	----------

PERCENTUAL DE APLICAÇÃO EM AÇÕES E SERVIÇOS PÚBLICOS DE SAÚDE SOBRE A RECEITA DE IMPOSTOS LÍQUIDA E TRANSFERÊNCIAS CONSTITUCIONAIS E LEGAIS (VII%) = (VIb / IIb x 100) - LIMITE CONSTITUCIONAL 15%^{4,5}	36,40	30,69	18,48
---	--------------	--------------	--------------

VALOR REFERENTE À DIFERENÇA ENTRE O VALOR EXECUTADO E O LIMITE MÍNIMO CONSTITUCIONAL [(VII - 15)/100 x IIb]	21,40	15,69	3,48
--	--------------	--------------	-------------

EXECUÇÃO DE RESTOS A PAGAR NÃO PROCESSADOS INSCRITOS COM DISPONIBILIDADE DE CAIXA	INSCRITOS	CANCELADOS/PRESCRITOS	PAGOS	A PAGAR	PARCELA CONSIDERADA NO LIMITE
Inscritos em 2020	10.229.245,29	152.960,09	7.976.855,33	2.099.429,87	
Total	10.229.245,29	152.960,09	7.976.855,33	2.099.429,87	0,00

CONTROLE DOS RESTOS A PAGAR CANCELADOS OU PRESCRITOS PARA FINS DE APLICAÇÃO DA DISPONIBILIDADE DE CAIXA CONFORME ARTIGO 24, § 1º e 2º	RESTOS A PAGAR CANCELADOS OU PRESCRITOS		
	Saldo Inicial	Despesas custeadas no exercício de referência (j)	Saldo Final (Não Aplicado)
Restos a Pagar Cancelados ou Prescritos em...			
Total (VIII)			

CONTROLE DO VALOR REFERENTE AO PERCENTUAL MÍNIMO NÃO CUMPRIDO EM EXERCÍCIOS ANTERIORES PARA FINS DE APLICAÇÃO DOS RECURSOS VINCULADOS CONFORME ARTIGOS 25 E 26	LIMITE NÃO CUMPRIDO		
	Saldo Inicial	Despesas custeadas no exercício de referência (k)	Saldo Final (Não Aplicado)
Total (IX)			

DESPESAS COM SAÚDE (Por Subfunção)	DOTAÇÃO INICIAL	DOTAÇÃO ATUALIZADA	DESPESAS EMPENHADAS		DESPESAS LIQUIDADAS		Inscritas em Restos a Pagar não Processados
			Até o Bimestre (l)	% (l/total l) x 100	Até o Bimestre (m)	% (m/total m) x 100	
Atenção Básica	18.418.500,00	16.785.900,00	12.312.340,11	20,75	7.792.464,51	21,82	0,00
Assistência Hospitalar e Ambulatorial	33.662.900,00	36.810.500,00	34.451.623,02	58,07	19.655.098,27	55,03	0,00
Suporte Profilático e Terapêutico	3.585.700,00	2.885.700,00	1.714.558,52	2,89	1.373.190,44	3,84	0,00
Vigilância Sanitária	1.102.900,00	1.102.900,00	388.649,15	0,66	388.649,15	1,09	0,00
Vigilância Epidemiológica	940.000,00	916.000,00	459.892,51	0,78	431.035,92	1,21	0,00
Alimentação e Nutrição	0,00	0,00	0,00	0,00	0,00	0,00	0,00
Administração Geral	12.652.900,00	11.861.900,00	10.003.313,40	16,86	6.076.721,81	17,01	0,00
Demais Subfunções	0,00	0,00	0,00	0,00	0,00	0,00	0,00
TOTAL	70.362.900,00	70.362.900,00	59.330.376,71	100,00	35.717.160,10	100,00	0,00

FONTE: Sistema de Contabilidade; Prefeitura Municipal de Itatiba

¹ Essa linha apresentará valor somente no Relatório Resumido da Execução Orçamentária do último bimestre do exercício.

² O valor apresentado na interseção com a coluna "i" ou com a coluna "h+i" (último bimestre) deverá ser o mesmo apresentado no "total j".

³ O valor apresentado na interseção com a coluna "i" ou com a coluna "h+i" (último bimestre) deverá ser o mesmo apresentado no "total k".

⁴ Limite anual mínimo a ser cumprido no encerramento do exercício. Deverá ser informado o limite estabelecido na Constituição do Estado quando o percentual nela definido for superior ao fixado na LC nº 141/2012.

⁵ Durante o exercício esse valor servirá para o monitoramento previsto no art. 23 da LC 141/2012

⁶ No último bimestre, será utilizada a fórmula $[VII(h+i) - (12 \times IVb)]/100$.



Atos Oficiais da Prefeitura de Itatiba



TURISMO
ITATIBA

Consulta Pública - Revisão do Plano Diretor de Desenvolvimento Turístico de Itatiba- PDDT

A Secretaria de Cultura e Turismo de Itatiba, em atendimento à Lei Estadual nº 1.261/2015, e, tendo em vista a Lei Municipal nº 5.059, de 01º de Setembro de 2017, apresenta a revisão do seu Plano Diretor de Desenvolvimento Turístico-PDDT, que deve acontecer a cada 03 anos.

Por conta da pandemia do novo coronavírus, a Consulta Pública para esta finalidade não será realizada de modo presencial, evitando aglomeração de público.

Visando a participação comunitária neste tema de suma importância, conforme estabelecido no Capítulo V, Art. 11, da Lei nº 5.059/17, a Prefeitura de Itatiba disponibilizará o link para a referida Consulta, do Arquivo Revisional do PDDT, elaborado pelos servidores da Secretaria de Cultura e Turismo, conjuntamente com o Conselho Municipal de Turismo- COMTUR.

A fim de garantir a participação dos membros da sociedade civil na consulta pública virtual serão disponibilizados no site da Prefeitura de Itatiba (<http://www.itatiba.sp.gov.br/>), entre os dias 30/07/2021 e 10/08/2021:

- O arquivo de revisão do PDDT;
- Formulário eletrônico através do qual poderão ser apresentadas propostas, sugestões ou questionamentos ao Poder Público Municipal, pertinentes ao tema a ser tratado na referida Consulta.

As formulações que eventualmente não se limitarem às questões objetivadas na Consulta Pública serão desconsideradas.

As propostas, sugestões e questionamentos colhidos através dos formulários serão analisados tecnicamente pela Secretaria de Cultura e Turismo e pelo Conselho Municipal de Turismo e, caso sejam pertinentes, serão inseridos no arquivo desta revisão.

Após o período especificado, a Secretaria de Cultura e Turismo dará andamento aos trâmites necessários.

Contamos com a participação de todos, uma vez que o turismo é uma atividade de grande importância e crescente expansão em nosso município.

LICITAÇÕES

PROCESSO ADMINISTRATIVO Nº 3053/2021
PREGÃO (PRESENCIAL) Nº 57/2021
REFERÊNCIA: EDITAL Nº 65/2021

Objeto: Permissão remunerada de uso comercial de espaços públicos a título precário e oneroso dos boxes livres do mercado municipal.

HOMOLOGO o procedimento da presente licitação a proponente vencedora:

ANDREIA CRISTINA SANTANA

Item 1 - 1 UN, CONCESSÃO DE ESPAÇO PÚBLICO - MERCADO MUNICIPAL - BOX 09, Permissão remunerada de uso comercial Box 09 do Mercado Municipal "Maria Elias de Godoy Camargo", localizado na Avenida 29 de Abril, nº 35, ramo de atividade de Comércio, prestação de serviços de alimentação e bebidas, hortifrutis, artigos de decoração, artesanato ou manutenção de celulares e acessórios, em conformidade com o Anexo I do Edital, valor unitário de R\$ 2.091,00 (dois mil e noventa e um reais) e valor total de R\$ 2.091,00 (dois mil e noventa e um reais).

O item 02 foi considerado **DESERTO**.

À Seção de Licitações para as medidas de direito, na conformidade da legislação pertinente.

Dê-se ciência na forma da lei.

Comunique-se.

Em 23 de julho de 2021.

THOMÁS ANTÔNIO CAPELETTO DE OLIVEIRA
PREFEITO MUNICIPAL

CONCORRÊNCIA PÚBLICA Nº 03/2021
EDITAL LICITATÓRIO Nº 57/2021
PROCESSO ADMINISTRATIVO Nº 1614/2021

Objeto: Contratação de obras e serviços de engenharia para construção de comportas metálicas, atadores e passarela metálicas na Barragem de Contenção Seca no Parque Luis Latorre, localizado na Avenida Guerino Grisotti, s/nº, na cidade de Itatiba, estado de São Paulo.

DESPACHO

Em conformidade com a ata da Comissão Permanente de Licitações, declaro **DESERTA** a presente licitação.

Determino que o processo seja encaminhado para a secretaria interessada para ciência e providências. Publique-se e prossiga-se nos demais atos.

Itatiba, 22 de julho de 2021.

THOMÁS ANTÔNIO CAPELETTO DE OLIVEIRA
PREFEITO MUNICIPAL

PROCESSO ADMINISTRATIVO Nº 3345/2021
PREGÃO ELETRÔNICO Nº 61/2021
EDITAL Nº 69/2021

Objeto: AQUISIÇÃO DE MATERIAL DE ENFERMAGEM.

Itatiba, 26 de julho de 2021.

CONVOCAÇÃO

Em observância ao item 6.24 do edital, convocamos as empresas participantes para a retomada da

sessão do Pregão Eletrônico nº 61/2021, para adjudicação dos itens.

A sessão será realizada no dia **02 de agosto de 2021, às 09 horas**, na página eletrônica da Bolsa Brasileira de Mercadorias (www.bbmlitacoes.com.br)

Informamos ainda que a divulgação do aviso também ocorrerá por publicação na Imprensa Oficial do Município no dia 27 de julho de 2021 e veiculação no endereço eletrônico da Municipalidade (www.itatiba.sp.gov.br).

Atenciosamente,

Adriana Stocco
Pregoeira

PORTARIAS

PORTARIA Nº 8.151, DE 26 DE JULHO DE 2021

"Designa Secretário Adjunto de Saúde como responsável pela Secretaria de Saúde, pelo período que especifica."

THOMÁS ANTONIO CAPELETTO DE OLIVEIRA, Prefeito do Município de Itatiba, Estado de São Paulo, no uso das atribuições de seu cargo, resolve

DESIGNAR:

o Secretário Adjunto de Saúde, **LUCAS ZEPONI DAL'ACQUA**, como responsável pela Secretaria de Saúde, pelo período de 05 (cinco) dias, a contar de 26 de julho de 2021, em virtude da ausência do Secretário da Pasta, Renan Dias Irabi, por motivo de licença não remunerada, para tratar de assuntos particulares.

CUMPRAR-SE.

Centro Administrativo Municipal "Prefeito Ettore Consoline", em 26 de julho de 2021

THOMÁS ANTONIO CAPELETTO DE OLIVEIRA
Prefeito do Município de Itatiba

Redigida e lavrada na Secretaria dos Negócios Jurídicos. Publicado no Paço Municipal, mediante afixação no local de costume, na data supra.

DIEGO JOSÉ DE FREITAS
Secretário dos Negócios Jurídicos

PORTARIA Nº 8.152, DE 26 DE JULHO DE 2021

"Designa Secretário de Governo como responsável pela Coordenadoria de Gabinete e Assuntos Estratégicos, pelo período que especifica."

THOMÁS ANTONIO CAPELETTO DE OLIVEIRA, Prefeito do Município de Itatiba, Estado de São Paulo, no uso das atribuições de seu cargo, resolve

DESIGNAR:

o Secretário de Governo, **ANTONIO DE CARVALHO**, como responsável pela Coordenadoria de Gabinete e Assuntos Estratégicos, pelo período de 05 (cinco) dias, a contar de 26 de julho de 2021, em virtude da ausência de Jackeline Roberta Boava Monte, por motivo de licença não remunerada, para tratar de assuntos particulares.

CUMPRAR-SE.

Centro Administrativo Municipal "Prefeito Ettore Consoline", em 26 de julho de 2021

THOMÁS ANTONIO CAPELETTO DE OLIVEIRA
Prefeito do Município de Itatiba

Redigida e lavrada na Secretaria dos Negócios Jurídicos. Publicado no Paço Municipal, mediante afixação no local de costume, na data supra.

DIEGO JOSÉ DE FREITAS
Secretário dos Negócios Jurídicos

ATOS OFICIAIS DA CÂMARA MUNICIPAL

CONVOCAÇÃO
ORDEM DO DIA

O Sr. **AILTON FUMACHI**, Presidente da Câmara Municipal de Itatiba, Estado de São Paulo, FAZ SABER aos senhores vereadores que a **26ª Sessão Ordinária do Legislativo** acha-se marcada para o próximo dia 28 de julho, às 17h, no **PLENÁRIO "VEREADOR ABÍLIO MONTE"**, com a seguinte **ORDEM DO DIA:**

Item 1) Segunda discussão do Projeto de Lei nº 69/2021, do Executivo, que "Dispõe sobre a denominação do Centro de Referência de Assistência Social - CRAS Itinerante";

Item 2) Primeira discussão do Projeto de Lei nº 66/2021, de autoria do Executivo, que "Estabelece as diretrizes para a estruturação do Conselho Municipal da Juventude";

Item 3) Discussão única da Redação Final do Projeto de Lei nº 20/2021, de autoria do vereador Willian Soares, que "Fica instituído o reconhecimento à atividade religiosa como essencial para população do Município de Itatiba em tempos de crises ocasionadas por moléstias contagiosas ou catástrofes naturais";

Item 4) Segunda discussão do Projeto de Lei nº 30/2021, de autoria do vereador Dr. Ulisses, que "Dispõe sobre a proibição de nomeação/designação de pessoas condenadas por Violência Doméstica em cargos comissionados/designados da Administração Pública Municipal direta e indireta e dá outras providências";

Item 5) Primeira discussão do Projeto de Lei nº 56/2021, de autoria do vereador Juninho Parodi, que "Dá a denominação de 'Central de Abordagem - Sr. Afonso José Ubinha' à central de abordagem da Prefeitura Municipal de Itatiba".

Palácio 1º de Novembro, 26 de julho de 2021.

AILTON FUMACHI
Presidente da Câmara Municipal

Gabriel Carra Porto Silveira
Diretor Legislativo



DIA DE VISTORIA:

30 de julho de 2021, das 8h às 12h e das 13h às 16h

PERÍODO DE PROTOCOLO DO PROCESSO:

02 e 03 de agosto de 2021

DETRAN

Av. Nair Soares de Macedo Fattori, 200
Vila Santa Clara, Itatiba -SP

Prefeitura de Itatiba

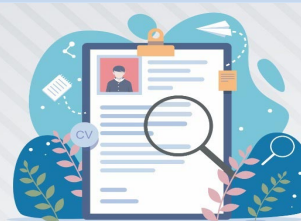

CADASTRO RESERVA NA ÁREA ADMINISTRATIVA

A Prefeitura de Itatiba está com inscrições abertas para vagas de cadastro-reserva na área administrativa, nível superior, para estágio remunerado.

Interessados em participar do teste de seleção devem encaminhar currículo por e-mail ou protocolar pessoalmente nos endereços abaixo:



E-mail rbatista@rh.itatiba.sp.gov.br



Balcão de Recursos Humanos da Prefeitura
Av. Luciano Consoline, 600 - Jd. de Lucca

Inscrições abertas até 30/07

Mais informações: www.itatiba.sp.gov.br/estagio/

Prefeitura de Itatiba