



# Imprensa Oficial

Orgão de publicação dos Atos Oficiais dos Poderes Executivo e Legislativo

PREFEITURA DO MUNICÍPIO DE ITATIBA

Ano XIII - Número 1876

SÁBADO

Itatiba, 9 de julho de 2016



## Atos Oficiais da Prefeitura de Itatiba

### LICITAÇÕES

PROCESSO ADMINISTRATIVO  
Nº 2479/2016

PREGÃO (PRESENCIAL) Nº 69/2016  
REFERÊNCIA: EDITAL Nº 82/2016

Itatiba, 08 de Julho de 2016.

#### CONVOCAÇÃO

Em observância aos itens 7.21 e 7.22 do edital, convocamos as empresas participantes a comparecerem à sessão pública do pregão acima para adjudicação dos itens vencedores, que será realizada no dia 14/07/2016 às 9:00 horas, no Centro Administrativo Municipal "Prefeito Ettore Consoline", situado na Av. Luciano Consoline, nº 600, Bairro do Engenho, neste município. Informamos ainda que a divulgação do aviso também ocorrerá por publicação no Diário Oficial do Município no dia 09/07/2016 e veiculação no endereço eletrônico da Municipalidade ([www.itatiba.sp.gov.br](http://www.itatiba.sp.gov.br)).

Atenciosamente,

Adriana Stocco  
Pregoeira

PROCESSO ADMINISTRATIVO  
Nº 2215/2016

Concorrência Pública nº 04/2016  
Edital Licitatório nº 57/2016

**Objeto:** Contratação de empresa para execução de Recomposição Asfáltica, Execução de passeios e Barreiras de concreto – Trechos 2, 3 e 7, na Av. Alberto Paladino e Wilma Schipano Bernardi – Itatiba – SP.

#### CONVOCAÇÃO

A Comissão Permanente de Licitações, no uso das atribuições, convoca as licitantes interessadas para abertura do Envelope Proposta, em conformidade com o item 8.10 do edital, para a sessão pública que será realizada no dia 11 de julho de 2016, às 09 horas, na Seção de Licitações, situada à Av. Luciano Consoline, n.º 600, Jardim de Lucca, Itatiba.

Itatiba, 08 de julho de 2016,  
às 17h05m.

WASHINGTON PANZARIN  
Presidente da Comissão  
Permanente de Licitações

Notifico as empresas da convocação acima, e informo que será publicado no dia 09/07/2016, na Imprensa Oficial do Município e disponibilizado no site no endereço [www.itatiba.sp.gov.br](http://www.itatiba.sp.gov.br).

Itatiba, 08 de julho de 2016.

WASHINGTON PANZARIN  
Presidente da Comissão  
Permanente de Licitações

### EXTRATOS

**Extrato do Quarto Termo de Aditamento ao Contrato de Gestão n.º088/2012. Processo Administrativo n.º01517/2012. Modalidade: Edital de Seleção n.º01/2012.** Contratante: Prefeitura do Município de Itatiba. Contratada: ABBC – Associação Brasileira de Beneficência Comunitária. Objeto: O presente termo aditivo tem por finalidades renovar o Contrato de Gestão nº088/2012 por novo período, promover o equilíbrio econômico-financeiro do contrato, com base nas justificativas apresentadas nos autos do processo administrativo nº01517/2012. Valor: R\$9.873.584,52 (nove milhões e oitocentos e setenta e três mil e quinhentos e oitenta e quatro reais e cinquenta e dois centavos). Dotação orçamentária: 3.3.90.39.00, 10.302.0007.2.031. Prazo: 12 (doze) meses, contados de 24 de junho de 2016. Assinatura: 24/06/2016.

**Extrato do Primeiro Termo de Aditamento ao Contrato n.º 041/2016. Processo Administrativo n.º06234/2009.** Modalidade: Dispensa de Licitação, Art. 24, X, Lei Federal n.º8.666/93. Locatária: Prefeitura do Município de Itatiba. Locador: Leonidas Jose Sesti Junior. Objeto: O presente instrumento tem por finalidade aditar o Contrato n.º41/2016, na Cláusula I, item b, a fim de alterar o proprietário do imóvel objeto da locação, que antes era o sr. MILTON JOAQUIM, e agora passou a ser o sr. LEONIDAS JOSE SESTI JUNIOR, conforme cópia da Escritura de Venda e Compra registrado no Livro 922, páginas 187/190 do 2º Tabelionato de Itatiba, juntado nos autos às fls. 238 a 241 e a Cláusula V, item 5.1, a fim de alterar os dados bancários. Valor: mantido. Prazo: mantido. Assinatura: 05/07/2016.



## 8º Casamento Comunitário

A Prefeitura de Itatiba, por meio da Secretaria de Ação Social, Trabalho e Renda, em parceria com o Cartório de Registro Civil das Pessoas Naturais de Itatiba e as Igrejas de Itatiba, realizará o 8º *Casamento Comunitário*, previsto para dia 5/11/16 na FOB - Federação Ornitológica do Brasil. Inscreva-se!

### INSCRIÇÃO

**Dia 23 de julho, sábado, das 8h às 17h**

**Local: Prédio anexo ao Mercado Municipal 'Dona Lica'**

#### DOCUMENTOS DO CASAL

- RG
- CPF
- Carteira de Trabalho

**OBS:** Para a inscrição é necessária a presença de apenas um dos noivos.

O perfil dos casais passará por uma análise social e econômica.



Cartório de Registro Civil



Prefeitura de Itatiba

**CONSELHO MUNICIPAL DE SAÚDE**

Toda a população está convidada a participar da reunião mensal do Conselho Local de Saúde de Itatiba  
Conforme dia, horário e endereço divulgado abaixo. Participe!!

E.S.F. - JARDIM GALETTO - Glauco Murulo Mattiuzzo Rua Fábio Zuiani, s/n - 4487-7294	<b>HORA</b> 15:00	<b>DATA</b> 12/jul
U.B.S. - Bairro dos Pires - Fernando Fornari Rod. Alkindar M. Junqueira KM. B. dos Pires - TEL. 4487-8665	<b>HORA</b> 08:30	<b>DATA</b> 13/jul
CAISMI - Maria Abraão Rua Angelo Facioni, 84 - Jardim São Jose - Tel. 4538-0038	<b>HORA</b> 14:30	<b>DATA</b> 13/jul
E.S.F. 06, 07 e 10 - San Francisco I - Clélio Antonio Rela Av. Antonio Nardi, nº 260 - San Francisco - TEL. 4487-2127	<b>HORA</b> 09:30	<b>DATA</b> 14/jul
U.B.S. Morro Azul - Eliza Bulgarelli Buzetto Est. Municipal Antenor Soranz, s/n - Morro Azul - 4495-8357	<b>HORA</b> 14:00	<b>DATA</b> 15/jul
CTA - Centro de Testagem e Aconselhamento Rua Pompéia, 45. Giardino D'Itália - TEL. 4534-0832	<b>HORA</b> 09:30	<b>DATA</b> 18/jul
CISO - Centro Itatibense de Serviços Odontológicos Rua Santo Antonio, 642 - 4594-3438	<b>HORA</b> 14:00	<b>DATA</b> 19/jul
ACE - Ambulatório Central de Especialidades Rua Marcos Diam, 365 - Jardim de Luca - TEL. 4524-0934	<b>HORA</b> 14:00	<b>DATA</b> 26/jul
E.S.F. 09 e 13 - Centenário - Euclides Deantoni Rua João Pellizzer, nº 160 - Vila Centenário - TEL. 4538-8679	<b>HORA</b> 14:00	<b>DATA</b> 25/jul
CAC - Centro de Atenção à Criança Rua Quintino Bocaiuva, 404 - Centro - 4524-0335	<b>HORA</b> 08:00	<b>DATA</b> 27/jul
U.B.S. Pinhal - Kátia Kibbi Rodovia Engenheiro Constancio Cintra km 76	<b>HORA</b> 09:00	<b>DATA</b> 27/jul
U.B.S. - Tapera Grande Rua Diogo Montanhez, s/n - 4524 0934 - Ramal 225	<b>HORA</b> 14:00	<b>DATA</b> 29/jul
E.S.F. 08 e 12 - Porto Seguro - Dr. José Chaves Rua Miguel Francisco Rossi, nº 127 - Porto Seguro - TEL. 4594-1556	<b>HORA</b> 14:30	<b>DATA</b> 29/jul

**SONIA MARIA ROMERO**

Presidente do Conselho Municipal de Saúde de Itatiba

**REUNIÃO COM OS BENEFICIÁRIOS DO RESIDENCIAL GETÚLIO LUVISON**

- Quarta-feira, 20 de julho, às 9h e às 13h
- Quarta-feira, 27 de julho, às 9h e às 13h

LOCAL: Centro Comunitário Erasmo Chripim  
Rua Carmo Franco Penteado, nº150  
Bairro N.R. Erasmo Chripim



Prefeitura  
de Itatiba

Programa Minha Casa, Minha Vida

**EXPEDIENTE****GOVERNO MUNICIPAL****Prefeito**

João Gualberto Fattori

**Vice-Prefeito**

Dr. Arioaldo Hauck da Silva

**Coordenadora de Comunicação Social**

Thais França

**Diretora do Departamento de Comunicação**

Sílvia Guedes

Prefeitura de Itatiba

A Imprensa Oficial de Itatiba é uma publicação sob a responsabilidade do Departamento de Comunicação Social da Prefeitura do Município de Itatiba. Circula às terças, quintas e sábados, podendo haver edições extras. Distribuição gratuita e dirigida. Os exemplares podem ser encontrados em repartições públicas de âmbito municipal, estadual e federal; bancas de jornais, postos autorizados ou serem retirados no Centro Administrativo "Ettore Consoline", localizado a Av. Luciano Consoline, 600 - Jd. de Lucca - Itatiba - SP.

Tiragem: 3.000 exemplares

**EJA**

**Educação de Jovens, Adultos e Idosos**  
(Antigo supletivo)

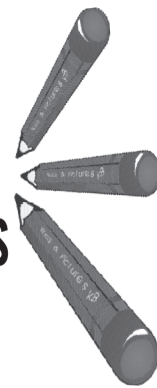

## MATRÍCULAS ABERTAS - 2º SEMESTRE DE 2016

### ATÉ DIA 5 DE AGOSTO

Documentos (cópias): RG, CPF, comprovante de residência e histórico escolar

**MATRICULE-SE NA ESCOLA MAIS PRÓXIMA DA SUA CASA!**  
A Prefeitura disponibiliza **transporte gratuito** para você estudar!

**Centro da Juventude - 1ª a 4ª série - manhã**

Tel.: 4487-2747 - A. Zupardo

**CRAS I - San Francisco - 1ª a 4ª série - tarde**

Tel.: 4524-4361 - San Francisco

**EMEB Prof. Inês Prado Zamboni - 1ª a 8ª série - noite**

Tel.: 4524-5855 - San Francisco

**EMEB Cel. Manoel Joaquim de Araújo Campos - 1ª a 8ª série - noite**

Tel.: 4538-0055 - Vila Brasileira

**EMEB Prof. Nazareth de Siqueira Rangel Barbosa - 1ª a 8ª série - noite**

Tel.: 4524-7212 - Porto Seguro

**EMEB Philomena Salvia Zupardo - 5ª a 8ª série - manhã**

Tel.: 4538-4950 - A. Zupardo

**EMEB Sebastião de Camargo Pires - 1ª a 8ª série - noite**

Tel.: 4538-7018 - Bairro dos Pires



**VOLTAR A ESTUDAR É UM DIREITO SEU!**



Prefeitura  
de Itatiba

# Atos Oficiais da Câmara Municipal



## Proposituras encaminhadas na Sessão Ordinária de 06/07

### Indicação Nº 1896/2016

Autoria: JOSÉ ODÉCIO MOREIRA  
Assunto: SOLICITA A ELIMINAÇÃO DE BURACO EXISTENTE NA RUA DORIVAL MANTOVANI, JARDIM NOVA ITATIBA, EM LOCAL QUE ESPECIFICA.

### Indicação Nº 1895/2016

Autoria: JOSÉ ODÉCIO MOREIRA  
Assunto: SOLICITA REFORMA DA QUADRA POLIESPORTIVA DO NÚCLEO HABITACIONAL ROBERTO PANZARIN (JATOBÁ).

### Indicação Nº 1894/2016

Autoria: CELSO DE MELO  
Assunto: SOLICITA AO SR. PREFEITO MUNICIPAL OPERAÇÃO TAPA BURACOS NAS RUAS DO BAIRRO CENTENÁRIO.

### Indicação Nº 1893/2016

Autoria: CELSO DE MELO  
Assunto: SOLICITA A EXECUÇÃO DE TAPA-BURACOS NA AV. SANTO BREDARIOL, NO LOTEAMENTO GIARDINO D'ÍLIA.

### Indicação Nº 1892/2016

Autoria: CELSO DE MELO  
Assunto: SOLICITA QUE REALIZE O RECAPEAMENTO NAS RUAS DO LOTEAMENTO JARDIM MARIA.

### Indicação Nº 1891/2016

Autoria: CELSO DE MELO  
Assunto: SOLICITA AO SR. PREFEITO MUNICIPAL OPERAÇÃO TAPA BURACOS NAS RUAS DO BAIRRO SANTO ANTONIO.

### Indicação Nº 1890/2016

Autoria: CELSO DE MELO  
Assunto: SOLICITA O AUMENTO DE RONDAS DA GUARDA MUNICIPAL NO BAIRRO RECANTO DO PARQUE, CONFORME ESPECIFICA.

### Indicação Nº 1889/2016

Autoria: CELSO DE MELO  
Assunto: SOLICITA EXECUÇÃO DE TAPA-BURACOS NA ESTRADA VICINAL LUIZ SUZAN NO BAIRRO COCAIS.

### Indicação Nº 1888/2016

Autoria: CELSO DE MELO  
Assunto: INDICA A MANUTENÇÃO DA ACADEMIA AO AR LIVRE DO BAIRRO DO ENGENHO.

### Indicação Nº 1887/2016

Autoria: CELSO DE MELO  
Assunto: SOLICITA O AUMENTO DE RONDAS DA GUARDA MUNICIPAL NO BAIRRO AFONSO ZUPARDO, CONFORME ESPECIFICA.

### Indicação Nº 1886/2016

Autoria: CELSO DE MELO  
Assunto: SOLICITA AO SR. PREFEITO MUNICIPAL PARA QUE REALIZE RECAPEAMENTO ASFÁSTICO NA AVENIDA DA SAUDE.

### Indicação Nº 1885/2016

Autoria: CELSO DE MELO  
Assunto: SOLICITA O AUMENTO DE RONDAS DA GUARDA MUNICIPAL NO BAIRRO JARDIM DAS NAÇÕES, CONFORME ESPECIFICA.

### Indicação Nº 1884/2016

Autoria: WASHINGTON BORTOLOSSI  
Assunto: INDICA A NECESSIDADE DE EXECUÇÃO DE LIMPEZA E DEDETIÇÃO DOS BUEIROS E BOCAS DE LOBO EM TODA A EXTENSÃO DA RUA JUNDIAÍ, CONFORME ESPECIFICA.

### Indicação Nº 1883/2016

Autoria: WASHINGTON BORTOLOSSI  
Assunto: INDICA A NECESSIDADE DE EXECUÇÃO DE LIMPEZA E DEDETIÇÃO DOS BUEIROS E BOCAS DE LOBO EM TODA A EXTENSÃO DA RUA 29 DE ABRIL, CONFORME ESPECIFICA.

ESPECIFICA.

### Indicação Nº 1882/2016

Autoria: WASHINGTON BORTOLOSSI  
Assunto: INDICA A NECESSIDADE DE EXECUÇÃO DE LIMPEZA E DEDETIÇÃO DOS BUEIROS E BOCAS DE LOBO EM TODA A EXTENSÃO DAS RUAS DA VILA SANTA CLARA, CONFORME ESPECIFICA.

### Indicação Nº 1881/2016

Autoria: VITÓRIO MASSARU BANDO  
Assunto: ASSUNTO: SOLICITA EXECUÇÃO DE TAPA-BURACOS NAS RUAS DO JARDIM LEONOR.

### Indicação Nº 1880/2016

Autoria: MARCO ANTONIO DE CAMARGO  
Assunto: SOLICITA AUMENTO DE RONDA DA GUARDA MUNICIPAL NO BAIRRO DA PONTE, VIVENDAS DO ENGENHO D'ÁGUA E JARDIM LEONOR, COMO ESPECIFICA.

### Indicação Nº 1879/2016

Autoria: MARCO ANTONIO DE CAMARGO  
Assunto: SOLICITA LIMPEZA DO TERRENO DE ESQUINA, LOCALIZADO NA RUA BENEDITO DA SILVEIRA ROMANIN, AO LADO DA RESIDÊNCIA Nº 155, NO BAIRRO ITATIBA PARQUE, COMO ESPECIFICA.

### Indicação Nº 1878/2016

Autoria: MARCO ANTONIO DE CAMARGO  
Assunto: SOLICITA LIMPEZA DO TERRENO DE ESQUINA, LOCALIZADO NA RUA CARLOTA MARCOLINA G. APARECIDO, NO BAIRRO ITATIBA PARQUE, COMO ESPECIFICA.

### Indicação Nº 1877/2016

Autoria: MARCO ANTONIO DE CAMARGO  
Assunto: SOLICITA LIMPEZA DOS TERRENOS ENTORNO DA EMEB PROFESSORA MARIA THEREZA DEGANI DE SOUZA E CEMEI PIXARRO, COMO ESPECIFICA.

### Indicação Nº 1876/2016

Autoria: MARCO ANTONIO DE CAMARGO  
Assunto: SOLICITA LIMPEZA, MANUTENÇÃO E RETIRADA DE LIXO NA CALÇADA DA CEMEI PROFª SILRENE CRISTINA RODRIGUES DE SOUZA BREDARIOL, NO BAIRRO DO ENGENHO, COMO ESPECIFICA.

### Indicação Nº 1875/2016

Autoria: MARCO ANTONIO DE CAMARGO  
Assunto: SOLICITA LIMPEZA DO TERRENO LOCALIZADO NA RUA BENEDITO DA SILVEIRA ROMANIN, EM FRENTE DA RESIDÊNCIA Nº 19, NO BAIRRO ITATIBA PARQUE, COMO ESPECIFICA.

### Indicação Nº 1874/2016

Autoria: MARCO ANTONIO DE CAMARGO  
Assunto: SOLICITA PINTURA DE FAIXA DE PEDESTRE EM ÁREA ESCOLAR DA EMEB PROFª MARIA THEREZA DEGANI DE SOUZA E CEMEI PIXARRO, COMO ESPECIFICA.

### Indicação Nº 1873/2016

Autoria: MARCO ANTONIO DE CAMARGO  
Assunto: SOLICITA LIMPEZA DO TERRENO LOCALIZADO NA RUA TOMAZINA VELAZE PIZI, AO LADO DA RESIDÊNCIA Nº 176, NO BAIRRO ITATIBA PARQUE, COMO ESPECIFICA.

### Indicação Nº 1872/2016

Autoria: MARCO ANTONIO DE CAMARGO  
Assunto: SOLICITA LIMPEZA DO TERRENO LOCALIZADO NA ESQUINA DAS RUAS LUIZ CAMPANA E HENRIQUE PIZZI, NO BAIRRO ITATIBA PARQUE, COMO ESPECIFICA.

### Indicação Nº 1871/2016

Autoria: MARCO ANTONIO DE CAMARGO  
Assunto: SOLICITA LIMPEZA DO TERRENO LOCALIZADO NA RUA BENEDITO DA SILVEIRA ROMANIN, AO LADO DA RESIDÊNCIA Nº 22, NO BAIRRO ITATIBA PARQUE, COMO ESPECIFICA.

### Indicação Nº 1870/2016

Autoria: MARCO ANTONIO DE CAMARGO  
Assunto: SOLICITA LIMPEZA DO TERRENO LOCALIZADO NA RUA TOMAZINA VELAZE PIZI, AO LADO DA RESIDÊNCIA Nº 67, NO BAIRRO ITATIBA PARQUE, COMO ESPECIFICA.

### Indicação Nº 1869/2016

Autoria: MARCO ANTONIO DE CAMARGO  
Assunto: SOLICITA LIMPEZA DO TERRENO LOCALIZADO NA RUA TOMAZINA VELAZE PIZI, AO LADO DA RESIDÊNCIA Nº 146, NO BAIRRO ITATIBA PARQUE, COMO ESPECIFICA.

### Indicação Nº 1868/2016

Autoria: MARCO ANTONIO DE CAMARGO  
Assunto: SOLICITA LIMPEZA DO TERRENO LOCALIZADO NA RUA TOMAZINA VELAZE PIZI, AO LADO DA RESIDÊNCIA Nº 169, NO BAIRRO ITATIBA PARQUE, COMO ESPECIFICA.

### Indicação Nº 1867/2016

Autoria: MARCO ANTONIO DE CAMARGO  
Assunto: SOLICITA LIMPEZA DO TERRENO LOCALIZADO NA RUA ALCIDES ULRICH, AO LADO DA RESIDÊNCIA Nº 65, NO BAIRRO ITATIBA PARQUE, COMO ESPECIFICA.

### Indicação Nº 1866/2016

Autoria: MARCO ANTONIO DE CAMARGO  
Assunto: SOLICITA LIMPEZA DO TERRENO LOCALIZADO NA RUA DA MARTINI CAMPANA, AO LADO DA RESIDÊNCIA Nº 49, NO BAIRRO ITATIBA PARQUE, COMO ESPECIFICA.

### Indicação Nº 1865/2016

Autoria: MARCO ANTONIO DE CAMARGO  
Assunto: SOLICITA LIMPEZA DO TERRENO LOCALIZADO NA RUA DA MARTINI CAMPANHA, EM FRENTE DA RESIDÊNCIA Nº 187, NO BAIRRO ITATIBA PARQUE, COMO ESPECIFICA.

### Indicação Nº 1864/2016

Autoria: MARCO ANTONIO DE CAMARGO  
Assunto: SOLICITA LIMPEZA, MANUTENÇÃO E RETIRADA DE LIXO NA ÁREA VERDE AO LADO DA ESCOLA ESTADUAL PROFª ANTÔNIO DUTRA, NO BAIRRO DA CECAP, COMO ESPECIFICA.

### Indicação Nº 1863/2016

Autoria: MARCO ANTONIO DE CAMARGO  
Assunto: SOLICITA LIMPEZA DO TERRENO LOCALIZADO NA RUA LUIZ CAMPANA, AO LADO DA RESIDÊNCIA Nº 52, NO BAIRRO ITATIBA PARQUE, COMO ESPECIFICA.

### Indicação Nº 1862/2016

Autoria: MARCO ANTONIO DE CAMARGO  
Assunto: SOLICITA QUE SE REALIZE A MANUTENÇÃO, NIVELAMENTO E REASSENTAMENTO DO CALÇAMENTO DE PARALELEPÍPEDOS NA TRAVESSA NICOLA PETTI, NA VILA PABREU, COMO ESPECIFICA.

### Indicação Nº 1861/2016

Autoria: MARCO ANTONIO DE CAMARGO  
Assunto: SOLICITA LIMPEZA DO TERRENO LOCALIZADO NA ESQUINA DA RUA DANIEL PEÇANHA DE MORAES, NO JARDIM SALESSI, COMO ESPECIFICA.

### Indicação Nº 1860/2016

Autoria: MARCO ANTONIO DE CAMARGO  
Assunto: SOLICITA MELHORIA NAS CALÇADAS DAS RUAS DO JARDIM YPÊ, COMO ESPECIFICA.

### Indicação Nº 1859/2016

Autoria: MARCO ANTONIO DE CAMARGO  
Assunto: SOLICITA QUE SE REALIZE A MANUTENÇÃO, NIVELAMENTO E REASSENTAMENTO DO CALÇAMENTO DE PARALELEPÍPEDOS NAS RUAS DO JARDIM YPÊ, COMO ESPECIFICA.

### Indicação Nº 1858/2016

Autoria: MARCO ANTONIO DE CAMARGO  
Assunto: SOLICITA LIMPEZA DO TERRENO LOCALIZADO NA RUA ORLANDO MÔNACO, AO LADO DA RESIDÊNCIA Nº 120, NO BAIRRO DO ENGENHO, COMO ESPECIFICA.

### Indicação Nº 1857/2016

Autoria: MARCO ANTONIO DE CAMARGO  
Assunto: SOLICITA LIMPEZA DOS TERRENOS LOCALIZADOS PRÓXIMOS AO NÚCLEO RESIDENCIAL JATOBÁ, COMO ESPECIFICA.

### Indicação Nº 1856/2016

Autoria: MARCO ANTONIO DE CAMARGO  
Assunto: SOLICITA LIMPEZA DO TERRENO LOCALIZADO NA RUA LUIZ CAMPANA, AO LADO DA RESIDÊNCIA Nº 75, NO BAIRRO ITATIBA PARQUE, COMO ESPECIFICA.

### Indicação Nº 1855/2016

Autoria: MARCO ANTONIO DE CAMARGO  
Assunto: SOLICITA LIMPEZA DO TERRENO LOCALIZADO NA RUA LUIZ CAMPANA, AO LADO DA RESIDÊNCIA Nº 121, NO BAIRRO ITATIBA PARQUE, COMO ESPECIFICA.

### Indicação Nº 1854/2016

Autoria: MARCO ANTONIO DE CAMARGO  
Assunto: SOLICITA LIMPEZA DO TERRENO LOCALIZADO NA RUA ORLANDO MÔNACO, AO LADO DA RESIDÊNCIA Nº 127, NO BAIRRO DO ENGENHO, COMO ESPECIFICA.

### Indicação Nº 1853/2016

Autoria: MARCO ANTONIO DE CAMARGO  
Assunto: SOLICITA LIMPEZA DO TERRENO LOCALIZADO NA RUA DR. ROBERTO LEONI, AO LADO DA RESIDÊNCIA Nº 414, NO JARDIM NOVA ITATIBA, COMO ESPECIFICA.

### Indicação Nº 1852/2016

Autoria: MARCO ANTONIO DE CAMARGO  
Assunto: SOLICITA LIMPEZA DO TERRENO LOCALIZADO NA RUA JOÃO BATISTA DE SÁ, AO LADO DA RESIDÊNCIA Nº 141, NO BAIRRO DO ENGENHO, COMO ESPECIFICA.

### Indicação Nº 1851/2016

Autoria: MARCO ANTONIO DE CAMARGO  
Assunto: SOLICITA A PODA DE ÁRVORES, NO JARDIM YPÊ, CONFORME ESPECIFICA.

### Indicação Nº 1850/2016

Autoria: MARCO ANTONIO DE CAMARGO  
Assunto: SOLICITA LIMPEZA DO TERRENO LOCALIZADO NA RUA JOÃO BATISTA DE SÁ, AO LADO DA RESIDÊNCIA Nº 260, NO BAIRRO DO ENGENHO, COMO ESPECIFICA.

### Indicação Nº 1849/2016

Autoria: MARCO ANTONIO DE CAMARGO  
Assunto: SOLICITA LIMPEZA DO TERRENO LOCALIZADO NA RUA LUIZ ANDRETTA, AO LADO DA RESIDÊNCIA Nº 40, NO BAIRRO DO ENGENHO, COMO ESPECIFICA.

### Indicação Nº 1848/2016

Autoria: MARCO ANTONIO DE CAMARGO  
Assunto: SOLICITA MELHORIAS NAS CALÇADAS DO BAIRRO DO PORTO SEGURO, COMO ESPECIFICA.

### Indicação Nº 1847/2016

Autoria: ROBERTO TADEU FRANCO PENTEADO  
Assunto: SOLICITA A EXECUÇÃO DE SERVIÇOS DE MELHORIAS E MANUTENÇÃO NA ESTRADA MUNICIPAL LEOPOLDINO BORTOLOSSI - MOMBUCA

### Indicação Nº 1846/2016

Autoria: ROBERTO TADEU FRANCO PENTEADO  
Assunto: SOLICITA A EXECUÇÃO DE RECAPEAMENTO ASFÁSTICO NA RUA JOÃO DESORDI, NO JARDIM IPÊ.

### Indicação Nº 1845/2016

Autoria: ROBERTO TADEU FRANCO PENTEADO  
Assunto: SOLICITAÇÃO PARA MANUTENÇÃO, REURBANIZAÇÃO E REVITALIZAÇÃO DA PRAÇA DO JARDIM SALESSI, CONFORME ESPECIFICA.

### Indicação Nº 1844/2016

Autoria: ROBERTO TADEU FRANCO PENTEADO  
Assunto: SOLICITA PROVIDÊNCIAS PARA A LIMPEZA DE MATO E PINTURA DO PRÉDIO DA EMEB PROFª. MARIA SALLES OLIVEIRA E DA

LOMBADA LOCALIZADA NA ESTRADA VICINAL ITATIBA-VALINHOS.

### Indicação Nº 1843/2016

Autoria: ROBERTO TADEU FRANCO PENTEADO  
Assunto: SOLICITA COM URGÊNCIA A EXECUÇÃO DE LIMPEZA E RETIRADA DE LIXO DOMÉSTICO E RECICLÁVEL NA RUA SÃO PAULO, NA VILA BRASILEIRA, CONFORME ESPECIFICA.

### Indicação Nº 1842/2016

Autoria: ROBERTO TADEU FRANCO PENTEADO  
Assunto: SOLICITA COM URGÊNCIA A EXECUÇÃO DE LIMPEZA E RETIRADA DE LIXOS E ENTULHOS EM FRENTE ACADEMIA DE SAUDE, NO NÚCLEO RESIDENCIAL AFONSO ZUPARDO, CONFORME ESPECIFICA.

### Indicação Nº 1841/2016

Autoria: ROBERTO TADEU FRANCO PENTEADO  
Assunto: SOLICITA PROVIDÊNCIAS PARA A REALIZAÇÃO DE OPERAÇÃO CATABUGINGANGA NA RUA SUIÇA, JARDIM DAS NAÇÕES.

### Indicação Nº 1840/2016

Autoria: ROBERTO TADEU FRANCO PENTEADO  
Assunto: CAPINAÇÃO DA VEGETAÇÃO LATERAL DA ESTRADA MUNICIPAL LEOPOLDO BORTOLOSSI.

### Indicação Nº 1839/2016

Autoria: WASHINGTON BORTOLOSSI  
Assunto: SOLICITA MELHORIAS NA ILUMINAÇÃO PÚBLICA DAS VIAS DO BAIRRO NOVA ITATIBA, CONFORME ESPECIFICA.

### Indicação Nº 1838/2016

Autoria: WASHINGTON BORTOLOSSI  
Assunto: SOLICITA MANUTENÇÃO DA SINALIZAÇÃO DE TRÂNSITO EM TODA A EXTENSÃO DAS RUAS DO BAIRRO NOVA ITATIBA, ESPECIALMENTE PINTURA DE FAIXA DE TRAVESSIA DE PEDESTRES, CONFORME ESPECIFICA.

### Indicação Nº 1837/2016

Autoria: WASHINGTON BORTOLOSSI  
Assunto: SOLICITA AUMENTO DA RONDA DA GUARDA MUNICIPAL NO BAIRRO NOVA ITATIBA, CONFORME ESPECIFICA.

### Indicação Nº 1836/2016

Autoria: WASHINGTON BORTOLOSSI  
Assunto: SOLICITA MELHORIAS NA ILUMINAÇÃO PÚBLICA DAS VIAS DO JARDIM IPÊ, CONFORME ESPECIFICA.

### Indicação Nº 1835/2016

Autoria: WASHINGTON BORTOLOSSI  
Assunto: SOLICITA PROVIDÊNCIAS QUANTO A BURACOS EXISTENTES NAS RUAS DO JARDIM IPÊ, CONFORME ESPECIFICA.

### Indicação Nº 1834/2016

Autoria: WASHINGTON BORTOLOSSI  
Assunto: SOLICITA MANUTENÇÃO DA SINALIZAÇÃO DE TRÂNSITO EM TODA A EXTENSÃO DAS RUAS DO JARDIM IPÊ, ESPECIALMENTE PINTURA DE FAIXA DE TRAVESSIA DE PEDESTRES, CONFORME ESPECIFICA.

### Indicação Nº 1833/2016

Autoria: WASHINGTON BORTOLOSSI  
Assunto: SOLICITA AUMENTO DA RONDA DA GUARDA MUNICIPAL NO JARDIM IPÊ, CONFORME ESPECIFICA.

### Indicação Nº 1832/2016

Autoria: AILTON ANTONIO FUMACHI  
Assunto: SOLICITA OPERAÇÃO TAPA BURACOS NA RUA JOSÉ PRETTI NO BAIRRO ABRAMO DELFORNO, CONFORME ESCLARECE

### Indicação Nº 1831/2016

Autoria: AILTON ANTONIO FUMACHI  
Assunto: SOLICITA INFORMAÇÕES PARA A REALIZAÇÃO DE MELHORIAS NA QUADRA POLIESPORTIVA, ACADEMIA AO AR LIVRE LOCALIZADOS NO JARDIM HARMONIA, CONFORME ESCLARECE.



# Atos Oficiais da Câmara Municipal

### Indicação Nº 1830/2016

Autoria: WASHINGTON BORTOLOSSI  
Assunto: SOLICITA MANUTENÇÃO DA SINALIZAÇÃO DE TRÂNSITO EM TODA A EXTENSÃO DAS RUAS DO JARDIM DE LUCCA, ESPECIALMENTE PINTURA DE FAIXA DE TRAVESSIA DE PEDESTRES, CONFORME ESPECIFICA.

### Indicação Nº 1829/2016

Autoria: WASHINGTON BORTOLOSSI  
Assunto: SOLICITA AUMENTO DA RONDA DA GUARDA MUNICIPAL NO JARDIM DE LUCCA, CONFORME ESPECIFICA

### Indicação Nº 1828/2016

Autoria: WASHINGTON BORTOLOSSI  
Assunto: SOLICITA PROVIDÊNCIAS QUANTO A BURACOS EXISTENTES NAS RUAS DO JARDIM DE LUCCA, CONFORME ESPECIFICA.

### Indicação Nº 1827/2016

Autoria: WASHINGTON BORTOLOSSI  
Assunto: SOLICITA MELHORIAS NA ILUMINAÇÃO PÚBLICA DAS VIAS DO JARDIM DE LUCCA, CONFORME ESPECIFICA.

### Indicação Nº 1826/2016

Autoria: ADEMIR SANTO FRANCO DE CAMARGO  
Assunto: Solicita a execução de uma limpeza nas proximidades do campo de futebol, no bairro Morro Azul.

### Indicação Nº 1825/2016

Autoria: ADEMIR SANTO FRANCO DE CAMARGO  
Assunto: Solicita a execução de uma limpeza nas proximidades da Estrada Municipal Irene Perobelli Fumachi, no bairro Mato Dentro.

### Indicação Nº 1824/2016

Autoria: ADEMIR SANTO FRANCO DE CAMARGO  
Assunto: Solicita a execução de uma limpeza nas proximidades da Estrada Brasília Franciscan, no bairro Morro Azul.

### Indicação Nº 1823/2016

Autoria: JOSÉ ODÉCIO MOREIRA  
Assunto: SOLICITA INTENSIFICAÇÃO NA FISCALIZAÇÃO DE TRÂNSITO NA ALAMEDA DOM PEDRO II, VILA SANTA CRUZ, EM TRECHO QUE ESPECIFICA.

### Indicação Nº 1822/2016

Autoria: MARCO ANTONIO DE CAMARGO  
Assunto: SOLICITA A PASSAGEM DE MÁQUINA, NIVELAMENTO E COLOCAÇÃO DE CASCALHO NAS RUAS DO BAIRRO VIVENDAS DO ENGENHO D'ÁGUA, COMO ESPECIFICA.

### Indicação Nº 1821/2016

Autoria: MARCO ANTONIO DE CAMARGO  
Assunto: SOLICITA A PASSAGEM DE MÁQUINA, NIVELAMENTO E COLOCAÇÃO DE CASCALHO NAS RUAS DO BAIRRO JARDIM DAS PAINEIRAS, COMO ESPECIFICA.

### Indicação Nº 1820/2016

Autoria: MARCO ANTONIO DE CAMARGO  
Assunto: SOLICITA LIMPEZA E MANUTENÇÃO DO PARQUINHO INFANTIL, NO JARDIM YPÉ, COMO ESPECIFICA.

### Indicação Nº 1819/2016

Autoria: MARCO ANTONIO DE CAMARGO  
Assunto: SOLICITA MANUTENÇÃO E MELHORIAS NA PRAÇA PASCHOAL BORTOLOSSI, LOCALIZADA NO JARDIM YPÉ, COMO ESPECIFICA.

### Indicação Nº 1818/2016

Autoria: MARCO ANTONIO DE CAMARGO  
Assunto: SOLICITA LIMPEZA E MANUTENÇÃO DA VIELA LOCALIZADA NA RUA ANTONIO CANALLE, NA VILA MOMENTEL, COMO ESPECIFICA.

### Indicação Nº 1817/2016

Autoria: MARCO ANTONIO DE CAMARGO  
Assunto: SOLICITA MANUTENÇÃO E MELHORIAS NA PRAÇA PEDRO PIFFER, LOCALIZADA NO JARDIM YPÉ, COMO ESPECIFICA.

### Indicação Nº 1816/2016

Autoria: MARCO ANTONIO DE CAMARGO  
Assunto: SOLICITA LIMPEZA E MANUTENÇÃO DO PARQUINHO E DA QUADRA POLIESPORTIVA NA PRAÇA PEDRO PIFFER, NO JARDIM YPÉ, COMO ESPECIFICA.

### Indicação Nº 1815/2016

Autoria: MARCO ANTONIO DE CAMARGO  
Assunto: SOLICITA A PASSAGEM DE MÁQUINA, NIVELAMENTO E COLOCAÇÃO DE CASCALHO NAS RUAS DO BAIRRO TAPERA GRANDE, QUE LIGA O BAIRRO AO SÍTIO, COMO ESPECIFICA.

### Indicação Nº 1814/2016

Autoria: MARCO ANTONIO DE CAMARGO  
Assunto: SOLICITA LIMPEZA DO TERRENO LOCALIZADO NA AVENIDA BRASÍLIA, EM FRENTE DO PRÉDIO Nº 72, NO JARDIM YPÉ, COMO ESPECIFICA.

### Indicação Nº 1813/2016

Autoria: MARCO ANTONIO DE CAMARGO  
Assunto: SOLICITA LIMPEZA DO TERRENO LOCALIZADO NA AVENIDA BRASÍLIA, EM FRENTE DO PRÉDIO Nº 442, NO JARDIM YPÉ, COMO ESPECIFICA.

### Indicação Nº 1812/2016

Autoria: MARCO ANTONIO DE CAMARGO  
Assunto: SOLICITA LIMPEZA DO TERRENO LOCALIZADO NA RUA BENEDITO DA SILVEIRA CHRISPIN, AO LADO DA RESIDÊNCIA Nº 285, NO JARDIM YPÉ, COMO ESPECIFICA.

### Indicação Nº 1811/2016

Autoria: MARCO ANTONIO DE CAMARGO  
Assunto: SOLICITA LIMPEZA DO TERRENO LOCALIZADO NA RUA DOS OPERÁRIOS, AO LADO DA RESIDÊNCIA Nº 415, NA VILA BRASILEIRA, COMO ESPECIFICA.

### Indicação Nº 1810/2016

Autoria: MARCO ANTONIO DE CAMARGO  
Assunto: SOLICITA LIMPEZA DO TERRENO LOCALIZADO NA AVENIDA BRASÍLIA, EM FRENTE DO PRÉDIO Nº 355, NO JARDIM YPÉ, COMO ESPECIFICA.

### Indicação Nº 1809/2016

Autoria: MARCO ANTONIO DE CAMARGO  
Assunto: SOLICITA LIMPEZA DO TERRENO LOCALIZADO NA RUA BRASIL, EM FRENTE DA RESIDÊNCIA Nº 428, NA VILA BRASILEIRA, COMO ESPECIFICA.

### Indicação Nº 1808/2016

Autoria: MARCO ANTONIO DE CAMARGO  
Assunto: SOLICITA LIMPEZA DO TERRENO LOCALIZADO NA RUA ANTONIO PALLADINO, AO LADO DA RESIDÊNCIA Nº 192, NO JARDIM PALLADINO, COMO ESPECIFICA.

### Indicação Nº 1807/2016

Autoria: MARCO ANTONIO DE CAMARGO  
Assunto: SOLICITA LIMPEZA DO TERRENO LOCALIZADO NA RUA BRUNO DESORDI, AO LADO DA RESIDÊNCIA Nº 299, NO JARDIM PALLADINO, COMO ESPECIFICA.

### Indicação Nº 1806/2016

Autoria: MARCO ANTONIO DE CAMARGO  
Assunto: SOLICITA MANUTENÇÃO, REVITALIZAÇÃO E MELHORIAS NA PRACINHA DA VILA BRASILEIRA, COMO ESPECIFICA.

### Indicação Nº 1805/2016

Autoria: MARCO ANTONIO DE CAMARGO  
Assunto: SOLICITA LIMPEZA DO TERRENO LOCALIZADO NA RUA ANTONIO PALLADINO, AO LADO DA RESIDÊNCIA Nº 278, NO JARDIM PALLADINO, COMO ESPECIFICA.

### Indicação Nº 1804/2016

Autoria: MARCO ANTONIO DE CAMARGO  
Assunto: SOLICITA LIMPEZA DO TERRENO LOCALIZADO NA RUA ANTONIO PALLADINO, AO LADO DA RESIDÊNCIA Nº 220, NO JARDIM PALLADINO, COMO ESPECIFICA.

### Indicação Nº 1803/2016

Autoria: MARCO ANTONIO DE CAMARGO  
Assunto: SOLICITA LIMPEZA DO TERRENO LOCALIZADO NA RUA VALENTIN SALESSI, AO LADO DA RESIDÊNCIA Nº 115, NO JARDIM SALESSI, COMO ESPECIFICA.

### Indicação Nº 1802/2016

Autoria: MARCO ANTONIO DE CAMARGO  
Assunto: SOLICITA LIMPEZA DO TERRENO LOCALIZADO NA RUA LUIZ MOMENTEL, AO LADO DA RESIDÊNCIA Nº 74, NO LOTEAMENTO FERNANDO MOMENTEL, COMO ESPECIFICA.

### Indicação Nº 1801/2016

Autoria: MARCO ANTONIO DE CAMARGO  
Assunto: SOLICITA LIMPEZA DO TERRENO LOCALIZADO NA RUA ANTONIO PALLADINO, AO LADO DA RESIDÊNCIA Nº 120, NO JARDIM PALLADINO, COMO ESPECIFICA.

### Indicação Nº 1800/2016

Autoria: MARCO ANTONIO DE CAMARGO  
Assunto: SOLICITA LIMPEZA DO TERRENO LOCALIZADO NA RUA SEBASTIÃO DE OLIVEIRA, AO LADO DA RESIDÊNCIA Nº 8, NA VILA SÃO CAETANO, COMO ESPECIFICA.

### Indicação Nº 1799/2016

Autoria: MARCO ANTONIO DE CAMARGO  
Assunto: SOLICITA LIMPEZA DO TERRENO LOCALIZADO NA RUA SEBASTIÃO DE OLIVEIRA, AO LADO DA RESIDÊNCIA Nº 173, NA VILA SÃO CAETANO, COMO ESPECIFICA.

### Indicação Nº 1798/2016

Autoria: MARCO ANTONIO DE CAMARGO  
Assunto: SOLICITA LIMPEZA DO TERRENO LOCALIZADO NA RUA SEBASTIÃO DE OLIVEIRA, AO LADO DA RESIDÊNCIA Nº 7, NA VILA SÃO CAETANO, COMO ESPECIFICA.

### Indicação Nº 1797/2016

Autoria: MARCO ANTONIO DE CAMARGO  
Assunto: SOLICITA LIMPEZA DO TERRENO DE ESQUINA, LOCALIZADO NA RUA LUIZ MOMENTEL COM RUA ALFREDO VIEIRA ARANTES, NA VILA SÃO CAETANO, COMO ESPECIFICA.

### Indicação Nº 1796/2016

Autoria: MARCO ANTONIO DE CAMARGO  
Assunto: SOLICITA MANUTENÇÃO E MELHORIAS NA PRAÇA DR. JOSÉ F. JUNQUEIRA, LOCALIZADA NO JARDIM YPÉ, COMO ESPECIFICA.

### Indicação Nº 1795/2016

Autoria: ADEMIR SANTO FRANCO DE CAMARGO  
Assunto: Solicita operação tapa buracos nas ruas do bairro Morro Azul, conforme especifica.

### Indicação Nº 1794/2016

Autoria: JOSÉ ANTONIO PARISOTTO  
Assunto: SOLICITA AO DEPARTAMENTO DE TRÂNSITO A COLOCAÇÃO DE SINALIZAÇÃO DE TRÂNSITO DE CARGA E DESCARGA NA RUA LUIZ SCAVONE ENTRE OS NUMERAIS 372 E 410.

### Indicação Nº 1793/2016

Autoria: JOSÉ ODÉCIO MOREIRA  
Assunto: SOLICITA A ELIMINAÇÃO DE BURACOS EXISTENTES NA RUA ALESSANDRE SACCARDI GINCATERINO, JARDIM TEREZA, EM LOCAL QUE ESPECIFICA.

### Indicação Nº 1792/2016

Autoria: VITÓRIO MASSARU BANDO  
Assunto: ASSUNTO: SOLICITA AO SR. PREFEITO MUNICIPAL, QUE DETERMINE AO SETOR COMPETENTE DA ADMINISTRAÇÃO PARA QUE PROCEDA O RECOLHIMENTO DE MATERIAIS INSERVÍVEIS DEPOSITADOS NA RUA SUIÇA, NO JARDIM DAS NAÇÕES, CONFORME ESPECIFICA.

### Indicação Nº 1791/2016

Autoria: VITÓRIO MASSARU BANDO  
Assunto: ASSUNTO: SOLICITA EXECUÇÃO DE SERVIÇOS DE MÁQUINA NIVELADORA E CASCALHAMENTO EM ALGUNS TRECHOS DA ESTRADA MUNICIPAL ALCEBIADES STEFANI-

BAIRRO PINHEIRINHO, CONFORME ESCLARECE.

### Indicação Nº 1790/2016

Autoria: VITÓRIO MASSARU BANDO  
Assunto: ASSUNTO: SOLICITA AO SR. PREFEITO MUNICIPAL, QUE DETERMINE AO SETOR COMPETENTE DA ADMINISTRAÇÃO PARA QUE PROCEDA O RECOLHIMENTO DE MATERIAIS INSERVÍVEIS DEPOSITADOS EM TODA EXTENSÃO DA ESTRADA MUNICIPAL ALCEBIADES STEFANI - BAIRRO PINHEIRINHO, CONFORME ESPECIFICA.

### Indicação Nº 1789/2016

Autoria: VITÓRIO MASSARU BANDO  
Assunto: ASSUNTO: SOLICITA EXECUÇÃO DE TAPA-BURACOS EM LOCAIS QUE ESPECIFICAM NA ESTRADA VICINAL LUIZ SUZAN (ITATIBA/VALINHOS)NO BAIRRO COCAIS.

### Indicação Nº 1788/2016

Autoria: VITÓRIO MASSARU BANDO  
Assunto: ASSUNTO: SOLICITA A INSTALAÇÃO DE ILUMINAÇÃO NA QUADRA POLIESPORTIVA E ACADEMIA AO AR LIVRE, LOCALIZADAS NA RUA PEDRO FUSUSI, NO JARDIM SÃO MARCOS, CONFORME ESPECIFICA.

### Indicação Nº 1787/2016

Autoria: DOUGLAS AUGUSTO  
Assunto: Solicita reiteradamente ao Sr. Prefeito Municipal que estude e implante melhorias para segurança no trânsito da Rua Otávio Giaretta, no Pq. da Colina I.

### Indicação Nº 1786/2016

Autoria: DOUGLAS AUGUSTO  
Assunto: Solicita ao Sr. Prefeito Municipal para que notifique proprietário de terreno situado atrás da Alameda dos Coqueiros, no Bairro Citrus Pomar São Jorge.

### Indicação Nº 1785/2016

Autoria: DOUGLAS AUGUSTO  
Assunto: Solicita ao Sr. Prefeito Municipal para que realize recapoteamento asfáltico na Rua Antonio Galvão de Sá, próximo a Travessa Ângelo Ubinha, no Pq. San Francisco.

### Indicação Nº 1784/2016

Autoria: DOUGLAS AUGUSTO  
Assunto: Solicita ao Sr. Prefeito Municipal para que realize, com urgência, notificação de limpeza de terreno na Rua Francisco Assis de Castro, no jd. Arizona.

### Indicação Nº 1783/2016

Autoria: DOUGLAS AUGUSTO  
Assunto: Solicita reiteradamente ao Sr. Prefeito Municipal para que realize corte de árvores na Rua Antonio José Segatto, conforme especifica.

### Requerimento Nº 230/2016

Autoria: MARCO ANTONIO DE CAMARGO  
Assunto: Solicita estudos e informações da Prefeitura Municipal de Itatiba, sobre

instalação de radares, como especifica.

### Requerimento Nº 284/2016

Autoria: MARCO ANTONIO DE CAMARGO  
Assunto: Solicita estudos e informações para construção de um parquinho infantil, quadra poliesportiva e academia ao ar livre para o Bairro da Corinthinha, como especifica.

### Requerimento Nº 283/2016

Autoria: MARCO ANTONIO DE CAMARGO  
Assunto: Solicita estudos e informações da Prefeitura Municipal de Itatiba, para construção de mureta de segurança, no córrego municipal, como especifica.

### Requerimento Nº 282/2016

Autoria: MARCO ANTONIO DE CAMARGO  
Assunto: Solicita estudos e informações da Prefeitura Municipal de Itatiba para melhorias na sinalização de trânsito, como especifica.

### Requerimento Nº 291/2016

Autoria: MARCO ANTONIO DE CAMARGO  
Assunto: Solicita estudos e informações da Prefeitura Municipal de Itatiba, para maior fiscalização e limpeza próximo da EMEB Prof. Benno Carlos Claus, conforme especifica.

### Requerimento Nº 290/2016

Autoria: MARCO ANTONIO DE CAMARGO  
Assunto: Solicita estudos e informações da Prefeitura Municipal de Itatiba, para limpeza da área verde do córrego municipal, como especifica.

### Requerimento Nº 289/2016

Autoria: MARCO ANTONIO DE CAMARGO  
Assunto: Solicita estudos e informações da Prefeitura Municipal de Itatiba, para melhoria na sinalização de trânsito próximo as escolas municipais e estaduais, conforme especifica.

### Requerimento Nº 288/2016

Autoria: MARCO ANTONIO DE CAMARGO  
Assunto: Solicita estudos e informações da Prefeitura Municipal de Itatiba para realizar melhorias no bairro Vila Bela Vista, como especifica.

### Requerimento Nº 287/2016

Autoria: MARCO ANTONIO DE CAMARGO  
Assunto: Solicita estudos e informações da Prefeitura Municipal de Itatiba, conforme especifica.

### Requerimento Nº 409/2016

Autoria: ROBERTO TADEU FRANCO PENTEADO, CORNÉLIO BAPTISTA ALVES, VITÓRIO MASSARU BANDO, DOUGLAS AUGUSTO, WASHINGTON BORTOLOSSI, AILTON ANTONIO FUMACHI, EDVALDO VICENTE ANGELO HUNGARO, JOSÉ ANTONIO PARISOTTO, MARCO ANTONIO DE CAMARGO, FLÁVIO ADRIANO MONTE, CELSO DE MELO  
Assunto: Solicita informações ao Senhor Prefeito Municipal sobre assunto que especifica.

## CONSELHO TUTELAR DE ITATIBA / SP

O Conselho Tutelar de Itatiba vem, por meio desta nota, informar a população que, foram eleitos dentre os 05 (cinco) conselheiros a Nova Organização Administrativa para o período de 01 de julho a 31 de dezembro de 2016, composta por:

**Coordenadora:** Ana Paula Aparecida da Silva  
**Vice-Coordenador:** Francisco Bortoletto  
**Secretário:** Henry Wellington Bortolossi

Itatiba/SP, 09 de julho de 2016.

CONSELHO TUTELAR DE ITATIBA/SP



# VIGILÂNCIA SANITÁRIA

## LICENÇA DE FUNCIONAMENTO DEFERIDA

Empresa: GIULIANA ZANATTA  
Endereço: Rua Comendador Franco, 701 - Centro  
Atividade: Atividade Odontológica.  
Nº CEVS: 352340401-863-000176-1-2  
Equipamento: Raios X Médico até 100 MA, 01155, Astex Odontomax, 7 MA 50 KVP  
Nº CEVS: 352340401-863-000179-1-4  
Validade: 21/06/2017  
Responsável Legal: Giuliana Zanatta  
Responsável Técnico: Giuliana Zanatta  
CRO: 59928  
Responsável Técnico - Equipamento: Giuliana Zanatta  
CRO: 59928

## LICENÇA DE FUNCIONAMENTO DEFERIDA

Empresa: MARCO ANTONIO ANDREOLLI LOPES  
Endereço: Rua Quintino Bocaiuva, 213 - Centro  
Complemento: Sala 11  
Atividade: Atividade Odontológica  
Nº CEVS: 352340401-863-000200-1-0  
Equipamento: Raios X Odontológico Intra-oral, 977J7A1102, Prodentol PRO 70, 8 MA 70 KVP  
Nº CEVS: 352340401-863-000557-1-9  
Validade: 14/06/2017  
Responsável Legal: Marco Antonio Andreolli Lopes  
Responsável Técnico: Marco Antonio Andreolli Lopes  
CRO: 46167  
Responsável Técnico - Equipamento: Marco Antonio Andreolli Lopes  
CRO: 46167

## LICENÇA DE FUNCIONAMENTO DEFERIDA

Empresa: ASSOCIAÇÃO DE PAIS E AMIGOS DOS EXCEPCIONAIS DE ITATIBA - APAE  
Endereço: Rua Atilio Lanfranchi, 607 - Alto de Fátima  
Atividade: Atividade Odontológica  
Nº CEVS: 352340401-863-000196-1-5  
Equipamento: Raios X Odontológico Intra-oral, 977F7A1038, Prodentol, 8 MA 70 KVP  
Nº CEVS: 352340401-863-000195-1-8  
Validade: 27/06/2017  
Responsável Legal: Vania Francisco Vieira  
Responsável Técnico: Ana Claudia Bartholomeu  
CRO: 59780  
Responsável Técnico - Equipamento: Ana Claudia Bartholomeu  
CRO: 59780

## LICENÇA DE FUNCIONAMENTO DEFERIDA

Empresa: BARBARA DA SILVA MIGUEL  
Endereço: Rua José Gabriel, 194 - Centro  
Atividade: Atividade Odontológica  
Nº CEVS: 352340401-863-000654-1-2  
Equipamento: Raios X Odontológico Intra-oral, 5778, Funk RX10, 10 MA 60 KVP  
Nº CEVS: 352340401-863-000660-1-0  
Validade: 16/05/2017  
Responsável Legal: Barbara da Silva Miguel  
Responsável Técnico: Barbara da Silva Miguel  
CRO: 113665  
Responsável Técnico - Equipamento: Barbara da Silva Miguel  
CRO: 113665

## LICENÇA DE FUNCIONAMENTO DEFERIDA

Empresa: JOSÉ ANTONIO GIOVANELLI  
Endereço: Rua Armando Salles de Oliveira, 51 - V. João Franco Penteadado  
Atividade: Atividade Odontológica  
Nº CEVS: 352340401-863-000484-1-0  
Validade: 16/06/2017  
Responsável Legal: José Antonio Giovanelli  
Responsável Técnico: José Antonio Giovanelli  
CRO: 37311  
Responsável Técnico Substituto: Simone de Oliveira Soares Taxa Perocco  
CRO: 54456

## LICENÇA DE FUNCIONAMENTO DEFERIDA

Empresa: IVO ZANATTA  
Endereço: Rua Francisco Glicério, 212 - Centro  
Atividade: Atividade Odontológica  
Nº CEVS: 352340401-863-000372-1-4  
Validade: 17/06/2017  
Responsável Legal: Ivo Zanatta  
Responsável Técnico: Ivo Zanatta  
CRO: 39261

## LICENÇA DE FUNCIONAMENTO DEFERIDA

Empresa: MAURICIO DE TOLEDO LAMAS  
Endereço: Rua Benjamin Constant, 762 - Centro  
Atividade: Atividade Odontológica  
Nº CEVS: 352340401-863-000233-1-0  
Validade: 14/06/2017  
Responsável Legal: Maurício de Toledo Lamas  
Responsável Técnico: Maurício de Toledo Lamas  
CRO: 79727

## LICENÇA DE FUNCIONAMENTO DEFERIDA

Empresa: RAFAELA CONSOLINI  
Endereço: Rua Herculano Pupo Nogueira, 123 - Centro  
Atividade: Atividade Odontológica  
Nº CEVS: 352340401-864-000247-1-6  
Validade: 15/06/2017  
Responsável Legal: Rafaela Consolini  
Responsável Técnico: Rafaela Consolini  
CRO: 56948

## LICENÇA DE FUNCIONAMENTO DEFERIDA

Empresa: CENTRO RADIOLÓGICO DE ITATIBA  
Endereço: Rua João Bueno de Aguiar, 60 - Jd Massaro  
Atividade: Serviço de diagnóstico por imagem com uso de radiação ionizante - exceto tomografia  
Nº CEVS: 352340401-864-000010-1-5  
Equipamento: Raio X Médico de mais de 500MA, 18803TX7, GE Senographe, 600 MA 35 KVP  
Nº CEVS: 352340401-864-000012-1-0  
Equipamento: Raio X Médico de mais de 500MA, OA079, Limex, 600 MA 125 KVP  
Nº CEVS: 352340401-864-000011-1-2  
Equipamento: Raio X para Tomógrafo Computadorizado, 1WE1572086, Toshiba Alexion, 300 MA 135 KVP  
Nº CEVS: 352340401-864-000098-1-4  
Equipamento: Raio X para Desintometria Óssea, 80R9/72211, GE Lunar DPX, 1,5 MA 76 KVP  
Nº CEVS: 352340401-864-000065-1-3  
Validade: 15/06/2017  
Responsável Legal: Marcelo Beluzzo Junior  
Responsável Técnico: Marcelo Beluzzo Junior  
CRM: 23829  
Responsável Técnico Substituto: Fabio Maschietto  
CRM: 27925

## LICENÇA DE FUNCIONAMENTO DEFERIDA

Empresa: DROGA EX LTDA  
Endereço: Praça da Bandeira, 70 - Centro  
Atividade: Comércio Varejista de produtos farmacêuticos, sem manipulação de fórmulas.  
Validade: 22/06/2017  
Nº CEVS: 352340401-477-000106-1-8  
Responsável Legal: Alexandre Della Coletta  
Responsável Técnico: Ariane Franco Gouveia  
CRF: 73013  
Responsável Técnico Substituto: Leila Aparecida da Fonseca Silva  
CRF: 63461

## LICENÇA DE FUNCIONAMENTO DEFERIDA

Empresa: DROGARIA DO MARCELO LTDA EPP  
Endereço: Avenida Marechal Deodoro, 704 - Centro  
Atividade: Comércio Varejista de produtos farmacêuticos, sem manipulação de fórmulas.  
Validade: 02/06/2017  
Nº CEVS: 352340401-477-000088-1-8  
Responsável Legal: Marcelo Prado da Fonseca  
Responsável Técnico: Maria Angelica dos Santos  
CRF: 30224  
Responsável Técnico Substituto: Daniela Souza Paim  
CRF: 79236  
Responsável Técnico Substituto: Juliana Silvano  
CRF: 68805

## LICENÇA DE FUNCIONAMENTO DEFERIDA

Empresa: VETERINÁRIA E PET SHOP QUATRO PATAS LTDA  
Endereço: Rua Luiz Pedro Braido, 57 - Centro  
Atividade: Atividades Veterinárias - Dispensário de Medicamentos  
Nº CEVS: 352340401-750-000042-1-9

## LICENÇA DE FUNCIONAMENTO DEFERIDA

Empresa: VETERINÁRIA E PET SHOP QUATRO PATAS LTDA  
Endereço: Rua Luiz Pedro Braido, 57 - Centro  
Atividade: Atividades Veterinárias - Dispensário de Medicamentos  
Nº CEVS: 352340401-750-000042-1-9

Responsável Legal: Fernanda Ciffoni  
Responsável Legal: Fernanda Ciffoni  
CRMV: 7506  
Responsável Técnico Substituto: Maria Ines Bernardi Fruet  
CRMV: 15463

## LICENÇA DE FUNCIONAMENTO DEFERIDA

Empresa: PREFEITURA DO MUNICÍPIO DE ITATIBA  
Endereço: Avenida Expedicionário Brasileiros, 988 - Brotas  
Atividade: Atividades de centros de assistência psicossocial  
Nº CEVS: 352340401-872-000007-1-0  
Validade: 16/05/2017  
Responsável Legal: Luiz Carlos Bianchi  
Responsável Técnico: Ana Paula Rabechi  
CRF: 14478

## LICENÇA DE FUNCIONAMENTO DEFERIDA

Empresa: PESQUEIRO E LANCHONETE BARBOA LTDA ME  
Endereço: Rua Alexandre Padovani, s/nº, Chácara 1  
Atividade: Restaurante e Similares  
Nº CEVS: 352340401-561-000812-1-3  
Responsável Legal: Dirce Bianca Colen Santos Barbosa  
Responsável Legal: Elizita Batista Colen Santos Passos

## LICENÇA DE FUNCIONAMENTO DEFERIDA

Empresa: M. SOARES DE PUGAS PADARIA ME  
Endereço: Avenida da Saudade, 226 - Jd Tereza  
Atividade: Fabricação de produtos de padaria e confeitaria com predominância de produção própria  
Nº CEVS: 352340401-109-000031-1-5  
Responsável Legal: Mônica Soares de Pugas

## CADASTRO ESTADUAL DE VIGILÂNCIA SANITÁRIA - CEVS - DEFERIDO

Empresa: STANIGHER COMÉRCIO DE PRODUTOS ORTOPÉDICOS LTDA ME  
Endereço: Rua Francisco Glicério, 40, Salão 01 - Centro  
Atividade: Atividade de podologia  
Nº CEVS: 352340401-869-000032-2-0  
Deferimento: 19/05/2016  
Responsável Legal: Margarete Possa Stanigher  
Responsável Técnico: Nathalia Biasotto Fujiwara

## LICENÇA DE FUNCIONAMENTO DEFERIDA

Empresa: STANIGHER COMÉRCIO DE PRODUTOS ORTOPÉDICOS LTDA ME  
Endereço: Rua Francisco Glicério, 40, Salão 01 - Centro  
Atividade: Comércio varejista de artigos médicos e ortopédicos  
Nº CEVS: 352340401-477-000135-1-0  
Data de Validade: 19/05/2017  
Responsável Legal: Margarete Possa Stanigher  
Responsável Legal: Rafaela Possa Stanigher  
Responsável Legal: Vitor Possa Stanigher

## CADASTRO ESTADUAL DE VIGILÂNCIA SANITÁRIA - CEVS - DEFERIDO

Empresa: STANIGHER COMÉRCIO DE PRODUTOS ORTOPÉDICOS LTDA ME  
Endereço: Rua Francisco Glicério, 40, Salão 01 - Centro  
Atividade: Atividade de estética e outros serviços de cuidados com beleza  
Nº CEVS: 352340401-960-000382-2-9  
Deferimento: 19/05/2016  
Responsável Legal: Margarete Possa Stanigher  
Responsável Técnico: Ana Carolina Gomes de Souza

## LICENÇA DE FUNCIONAMENTO DEFERIDA

Empresa: ASSOCIAÇÃO DE PAIS E AMIGOS DOS EXCEPCIONAIS DE ITATIBA - APAE  
Endereço: Rua Atilio Lanfranchi, 607 - Alto de Fátima  
Atividade: Serviços de fonoaudiologia

Nº CEVS: 352340401-865-000006-1-2  
Data de Validade: 24/05/2017  
Responsável Legal: Vania Francisco Vieira  
Responsável Técnico: Claudia Graziela Lottaro de Oliveira  
CRFA: 11789  
Responsável Técnico Substituto: Fabiane Silva Massafera Rosa  
CRFA: 12679  
Responsável Técnico Substituto: Tatiana Piovesana Pereira Romeiro  
CRFA: 18703

## LICENÇA DE FUNCIONAMENTO DEFERIDA

Empresa: ASSOCIAÇÃO DE PAIS E AMIGOS DOS EXCEPCIONAIS DE ITATIBA - APAE  
Endereço: Rua Atilio Lanfranchi, 607 - Alto de Fátima  
Atividade: Atividades de fisioterapia  
Nº CEVS: 352340401-865-000007-1-0  
Data de Validade: 24/05/2017  
Responsável Legal: Vania Francisco Vieira  
Responsável Técnico: Mônica Tescarollo Moretto  
CREFITO: 14531 - F

## LICENÇA DE FUNCIONAMENTO DEFERIDA

Empresa: ASSOCIAÇÃO DE PAIS E AMIGOS DOS EXCEPCIONAIS DE ITATIBA - APAE  
Endereço: Rua Atilio Lanfranchi, 607 - Alto de Fátima  
Atividade: Atividade médica ambulatorial com recursos para realização de exames complementares  
Nº CEVS: 352340401-865-000006-1-2  
Data de Validade: 24/05/2017  
Responsável Legal: Vania Francisco Vieira  
Responsável Técnico: Wolf Herbert Nossack  
CRM: 13326

## LICENÇA DE FUNCIONAMENTO DEFERIDA

Empresa: ASSOCIAÇÃO DE PAIS E AMIGOS DOS EXCEPCIONAIS DE ITATIBA - APAE  
Endereço: Rua Atilio Lanfranchi, 607 - Alto de Fátima  
Atividade: Atividades de psicologia e psicanálise  
Nº CEVS: 352340401-865-000053-1-2  
Data de Validade: 24/05/2017  
Responsável Legal: Vania Francisco Vieira  
Responsável Técnico: Joyce Muller Corredor  
CRP: 64869

## LICENÇA DE FUNCIONAMENTO DEFERIDA

Empresa: ADELSON DANIEL PIFFER FILHO  
Endereço: Rua Dr Jorge Tibiriçá, 115 - Centro  
Atividade: Bares e outros estabelecimentos especializados em servir bebidas  
Nº CEVS: 352340401-561-000825-1-1  
Responsável Legal: Adelson Daniel Piffer Filho

## LICENÇA DE FUNCIONAMENTO DEFERIDA

Empresa: JORGE LUIS FERREIRA MERCEARIA LTDA ME  
Endereço: Rua João Vício, 485 - Vila Centenário  
Atividade: Comércio varejista de mercadorias em geral, com predominância de produtos alimentícios - minimercados, mercearias e armazéns  
Nº CEVS: 352340401-471-000232-1-3  
Responsável Legal: Jorge Luis Ferreira Pinto

## LICENÇA DE FUNCIONAMENTO DEFERIDA

Empresa: M. B. DALFORNO CONVENIÊNCIA LTDA ME  
Endereço: Avenida Merechal Castelo Branco, 43 - N. R. Afonso Zupardo  
Atividade: Comercio varejista de mercadorias em loja de conveniência  
Nº CEVS: 352340401-472-000352-1-1  
Responsável Legal: Bianca Dalorno  
Responsável Legal: Maria José Colin

## LICENÇA DE FUNCIONAMENTO DEFERIDA

Empresa: DEBORAH PALMA  
Endereço: Rua Atilio Lanfranchi, 661 - Vila Bela Vista  
Atividade: Serviços de fonoaudiologia

Nº CEVS: 352340401-865-000123-1-9  
Data de Validade: 01/06/2017  
Responsável Legal: Deborah Palma  
Responsável Técnico: Deborah Palma  
CRFA: 17862

## LICENÇA DE FUNCIONAMENTO DEFERIDA

Empresa: SILVANA BASSO PALMA  
Endereço: Rua Afílio Lanfranchi, 661 - Vila Bela Vista  
Atividade: Serviços de fonoaudiologia  
Nº CEVS: 352340401-865-000124-1-6  
Data de Validade: 01/06/2017  
Responsável Legal: Silvana Basso Palma  
Responsável Técnico: Silvana Basso Palma  
CRFA: 4185

## LICENÇA DE FUNCIONAMENTO DEFERIDA

Empresa: PRINCE VETERINÁRIA LTDA EPP  
Endereço: Avenida José Edgar Sanfins, 245 - Jd. Palladino  
Atividade: Atividades Veterinárias  
Nº CEVS: 352340401-750-000039-1-3  
Data de Validade: 20/04/2017  
Responsável Legal: Cibebe de Carvalho Prince  
Responsável Técnico: Cibebe de Carvalho Prince  
CRMV:

## LICENÇA DE FUNCIONAMENTO DEFERIDA

Empresa: MARCIA CRISTINA PEREIRA DA SILVA VERGES  
Endereço: Rua José de Paula Andrade, 229 - Vila Belém  
Atividade: Atividades de psicologia e psicanálise  
Nº CEVS: 352340401-865-000110-1-0  
Data de Validade: 29/04/2017  
Responsável Legal: Marcia Cristina Pereira da Silva Verges  
Responsável Técnico: Marcia Cristina Pereira da Silva Verges  
CRM: 91047

## LICENÇA DE FUNCIONAMENTO DEFERIDA

Empresa: PRO MÉDICA SOCIEDADE MÉDICA S/S LTDA  
Endereço: Rua Comendador Franco, 194 - Centro  
Atividade: Atividade médica ambulatorial restrita a consulta  
Nº CEVS: 352340401-863-000041-1-1  
Data de Validade: 05/04/2017  
Responsável Legal: Vera Lucia Chaves  
Responsável Técnico: Ovidio Delphini Junior  
CRM: 55029

## LICENÇA DE FUNCIONAMENTO DEFERIDA

Empresa: CARBONARI SAÚDE PRESTAÇÃO DE SERVIÇOS LTDA  
Endereço: Avenida Expedicionários Brasileiros, 242 - Vila Brasileira  
Atividade: Atividades de psicologia e psicanálise  
Nº CEVS: 352340401-865-000122-1-1  
Validade: 06/06/2017  
Responsável Legal: Eduardo Carbonari  
Responsável Técnico: Karla Fabiana B. S. da Fonseca Carbonari  
CRP: 99459  
Responsável Técnico Substituto: Larissa Gasparotto  
CRP: 106022  
Responsável Técnico Substituto: Maria Eugênia Scatena Radomile  
CRP: 1338  
Responsável Técnico Substituto: Renata de Souza  
CRP: 99485

## LICENÇA DE FUNCIONAMENTO DEFERIDA

Empresa: CARBONARI SAÚDE PRESTAÇÃO DE SERVIÇOS LTDA  
Endereço: Avenida Expedicionários Brasileiros, 242 - Vila Brasileira  
Atividade: Atividades de profissionais de nutrição  
Nº CEVS: 352340401-865-000121-1-4  
Validade: 06/06/2017  
Responsável Legal: Eduardo Carbonari  
Responsável Técnico: Ana Claudia X. Ribeiro Carramenha  
CRN: 7530



# VIGILÂNCIA SANITÁRIA

**LICENÇA DE FUNCIONAMENTO DEFERIDA**  
 Empresa: CARBONARI SAÚDE PRESTAÇÃO DE SERVIÇOS LTDA  
 Endereço: Avenida Expedicionários Brasileiros, 242 - Vila Brasileira  
 Atividade: Atividade médica ambulatorial com recurso para realização de exames complementares  
 Nº CEVS: 352340401-863-000020-1-1  
 Validade: 06/06/2017  
 Responsável Legal: Eduardo Carbonari  
 Responsável Técnico: Eduardo Carbonari  
 CRM: 49113

**LICENÇA DE FUNCIONAMENTO DEFERIDA**  
 Empresa: FRANCISCO ALDECI DE QUEIROZ FERNANDES - ME  
 Endereço: Rua José Carbonari, 358 - Jd Teresa  
 Atividade: Padaria e confeitaria com predominância de revenda  
 Nº CEVS: 352340401-472-000344-1-0  
 Responsável Legal: Francisco Aldeci de Queiroz Fernandes

**LICENÇA DE FUNCIONAMENTO DEFERIDA**  
 Empresa: CLÍNICA DE PSICOLOGIA BEM ESTAR LTDA  
 Endereço: Rua João Pedro de Campos, 8 - Vila Belém  
 Atividade: Atividades de psicologia e psicanálise  
 Nº CEVS: 352340401-865-000068-1-5  
 Validade: 28/06/2017  
 Responsável Legal: Silvana Maria Vanicore Consolini  
 Responsável Técnico: Silvana Maria Vanicore Consolini  
 CRP: 11703 - F

**LICENÇA DE FUNCIONAMENTO DEFERIDA**  
 Empresa: FANTUCCI & SANTOS LTDA ME  
 Endereço: Avenida Barão de Itapema, 87 - Centro  
 Atividade: Comércio Varejista de produtos farmacêuticos, sem manipulação de fórmulas  
 Nº CEVS: 352340401-477-000104-1-3  
 Validade: 01/07/2017  
 Responsável Legal: Sílvia Helena Fantucci  
 Responsável Técnico: Bruna Bueno Fernandez Minutti  
 CRF: 55282  
 Responsável Técnico Substituto: Daiane Cristina Miranda  
 CRF: 74589

**LICENÇA DE FUNCIONAMENTO DEFERIDA**  
 Empresa: SODEXO DO BRASIL COMERCIAL LTDA  
 Endereço: Rua Tenente Deusdedith Rodrigues de Almeida, 785 - Distrito Industrial Alfredo Rela  
 Atividade: Fornecedor de alimentos preparados preponderantemente para empresas  
 Nº CEVS: 352340401-562-000107-1-5  
 Responsável Legal: Juan Pablo Uruticoechea Moreno  
 Responsável Legal: Mauro Marchi  
 Responsável Técnico: Michella Amorim Martins

**LICENÇA DE FUNCIONAMENTO DEFERIDA**  
 Empresa: JUAREZ CARVALHO DE AVILA  
 Endereço: Rua Comendador Franco, 268 - Centro  
 Atividade: Atividade Odontológica  
 Nº CEVS: 352340401-863-000550-1-8  
 Validade: 30/06/2017  
 Responsável Legal: Juarez Carvalho de Avila  
 Responsável Técnico: Juarez Carvalho de Avila  
 CRO: 46702  
 Responsável Técnico Substituto: Felipe Correa de Avila  
 CRO: 114955

**LICENÇA DE FUNCIONAMENTO DEFERIDA**  
 Empresa: CABRAL & BAPTISTELA CLÍNICA MÉDICA LTDA  
 Endereço: Rua Coronel Camilo Pires, 457 - Centro  
 Atividade: Atividade Médica Ambulatorial Restrita a Consulta  
 Nº CEVS: 352340401-863-000027-1-2  
 Validade: 11/05/2017  
 Responsável Legal: Nelson Cabral Filho  
 Responsável Técnico: Nelson Cabral Filho  
 CRM: 31678

**LICENÇA DE FUNCIONAMENTO DEFERIDA**

Empresa: CABRAL & BAPTISTELA CLÍNICA MÉDICA LTDA  
 Endereço: Rua Coronel Camilo Pires, 457 - Centro  
 Atividade: Atividades de profissionais de nutrição  
 Nº CEVS: 352340401-865-000235-1-5  
 Validade: 11/05/2017  
 Responsável Legal: Manoela Baptistela Cabral  
 Responsável Técnico: Manoela Baptistela Cabral  
 CRN: 19939

**LICENÇA DE FUNCIONAMENTO DEFERIDA**  
 Empresa: GASOLINE BURGER BAR LTDA  
 Endereço: Avenida 29 de abril, 521 - salão A - Jd Santa Luzia  
 Atividade: Lanchonetes, casas de chá, de sucos e similares  
 Nº CEVS: 352340401-561-000814-1-8  
 Responsável Legal: Jean Nunes Rodrigues  
 Responsável Legal: Jhone Nunes Rodrigues

**LICENÇA DE FUNCIONAMENTO DEFERIDA**  
 Empresa: ADRIANA LEARDINE HENRIQUE  
 30716476894  
 Endereço: Rua Joaquim Rangel Barbosa, 338 - Cidade Jardim  
 Atividade: Lanchonetes, casas de chá, de sucos e similares  
 Nº CEVS: 352340401-561-000824-1-4  
 Responsável Legal: Adriana Leardine Henrique

**LICENÇA DE FUNCIONAMENTO DEFERIDA**  
 Empresa: STELLA MARIS RIBEIRO REDONDANO  
 Endereço: Rua Pizza e Almeida, 452 - sala 21 - Centro  
 Validade: 01/06/2017  
 Atividade: Atividade Médica Ambulatorial com Recursos para realização de procedimentos cirurgicos  
 EVS: 352340401-863-000053-1-2  
 Responsável Legal: Stella Maris Ribeiro Redondano  
 Responsável Técnico: Stella Maris Ribeiro Redondano  
 CRM: 51978

**LICENÇA DE FUNCIONAMENTO DEFERIDA**  
 Empresa: ROGÉRIO RODRIGUES GUERZONI  
 Endereço: Rua José Gabriel, 170 - Centro  
 Validade: 22/06/2017  
 Atividade: Atividade odontológica  
 Nº CEVS: 352340401-863-000239-1-4  
 Responsável Legal: Rogério Rodrigues Guerzoni  
 Responsável Técnico: Rogério Rodrigues Guerzoni  
 CRO: 35612

**LICENÇA DE FUNCIONAMENTO DEFERIDA**  
 Empresa: PANIFICADORA SABOR DE MEL LTDA ME  
 Endereço: Avenida José Boava, 701 - Alto da Santa Cruz  
 Atividade: Fabricação de produtos de padaria e confeitaria com predominância de produção própria  
 Nº CEVS: 352340401-109-000034-1-7  
 Responsável Legal: José Aparecido Gomes da Silva  
 Responsável Legal: Raquel Jaqueline Guimarães Leite

**LICENÇA DE FUNCIONAMENTO DEFERIDA**  
 Empresa: CARLA FERNANDA EVANGELISTA  
 Endereço: Rua Heculano Pupo Nogueira, 123 - Vila Belém  
 Validade: 28/04/2017  
 Atividade: Atividade Odontológica  
 Nº CEVS: 352340401-863-000246-1-9  
 Responsável Legal: Carla Fernanda Evangelista  
 Responsável Técnico: Carla Fernanda Evangelista  
 CRO: 56945

**LICENÇA DE FUNCIONAMENTO DEFERIDA**  
 Empresa: SEO CLOVIS BAR LTDA ME  
 Endereço: Avenida Prefeito José Maurício de Camargo, 320 - Jd Nossa Senhora das Graças  
 Atividade: Bares e outros estabelecimentos especializados em servir bebidas  
 Nº CEVS: 352340401-561-000747-1-3  
 Responsável Legal: Felipe Braga Ventura Pupo  
 Responsável Legal: Rafael Braga Ventura Pupo

**LICENÇA DE FUNCIONAMENTO DEFERIDA**  
 Empresa: J A PARISOTTO SERVIÇOS MÉDICOS LTDA ME  
 Endereço: Rua Pizza e Almeida, 452 - Centro  
 Validade: 02/07/2017  
 Atividade: Atividade Médica Ambulatorial com Recursos para realização de procedimentos cirurgicos  
 Nº CEVS: 352340401-863-000365-1-0  
 Responsável Legal: José Antonio Parisotto  
 Responsável Técnico: José Antonio Parisotto  
 CRM: 38541

**CADASTRO ESTADUAL DE VIGILÂNCIA SANITÁRIA - CEVS - DEFERIDO**  
 Empresa: FATTORI TRANSPORTES E COMÉRCIO EIRELI ME  
 Endereço: Rua Theodoro Dias Aranha, 71 - Jd Galeffo  
 Atividade: Transporte rodoviária de cargas - exceto produtos perigosos e mudanças intermunicipal, interestadual e internacional  
 Nº CEVS: 352340401-493-000041-2-0  
 Responsável Legal: José Antonio Fattori

**CADASTRO ESTADUAL DE VIGILÂNCIA SANITÁRIA - CEVS - DEFERIDO**  
 Empresa: SILVA & LAMBERT - CABELO E MAQUIAGEM  
 Endereço: Av. Alberto Palladino, 600 - Jd Palladino  
 Atividade: Cabeleireiros  
 Nº CEVS: 352340401-960-000372-2-2  
 Responsável Legal: Luis Fernando da Rosa Lambert  
 Responsável Legal: Sueli da Silva Roque

**CADASTRO ESTADUAL DE VIGILÂNCIA SANITÁRIA - CEVS - DEFERIDO**  
 Empresa: DENIS ROBERTO SERRANO SANTOS291052900880  
 Endereço: Rua Santo Antonio, 537 - salão 01 - N R Jd Carlos Borella  
 Atividade: Cabeleireiros  
 Nº CEVS: 352340401-960-000373-2-0  
 Responsável Legal: Denis Roberto Serrano Santos

**CADASTRO ESTADUAL DA VIGILÂNCIA SANITÁRIA - CEVS - DEFERIDO**  
 Empresa: MARCOSUEL ALVES DOS SANTOS  
 Endereço: Rua Dr Jorge Tibiriça, 55 - loja 85 - Centro  
 Atividade: Serviço de tatuagem e colocação de piercing  
 Nº CEVS: 352340401-960-000369-2-7  
 Responsável Legal: Marcosuel Alves dos Santos

**LICENÇA DE FUNCIONAMENTO DEFERIDA**  
 Empresa: ARMAGEM DO BALARDIN  
 Endereço: Avenida 29 de abril, 551 - Jd Santa Luzia  
 Atividade: Comércio varejista de mercadorias em geral, com predominância de produtos alimentícios - minimercados, mercearias e armazens  
 Nº CEVS: 352340401-471-000075-1-0  
 Responsável Legal: Ana Claudia Oliveira Balardin Justen  
 Responsável Legal: Maisa Soares Oliveira Balardin

**LICENÇA DE FUNCIONAMENTO DEFERIDA**  
 Empresa: DOCERIA KABUK LTDA ME  
 Endereço: Alameda D Pedro II, 539 - Santa Cruz  
 Atividade: Fabricação de alimentos e pratos prontos  
 Nº CEVS: 352340401-109-000015-1-1  
 Responsável Legal: Mirian Lucena de Souza

**Dr. Luis Carlos Bianchi**  
 "Secretário da Saúde - PMI

**Sandro Sebastião Ferreira**  
 "Engenheiro Civil - SSAU - PMI

## AUXÍLIO TRANSPORTE - 2º SEMESTRE DE 2015

A Prefeitura do Município de Itatiba dará início ao Programa de Auxílio Transporte para o 2º semestre de 2016, válido para os alunos que *comprovarem a matrícula* e para os que estão iniciando cursos superiores ou técnicos, QUE NÃO SEJAM OFERECIDOS EM ITATIBA.

**PARA RENOVAÇÃO DO BENEFÍCIO:** Os alunos deverão entregar, no Centro Administrativo Prefeito Ettore Consoline - NOVO PRÉDIO DA PREFEITURA, Declaração ou Atestado de Matrícula referente ao 2º semestre de 2016, carimbado, assinado ou com assinatura digital da Instituição de Ensino.

O comprovante de matrícula deverá ser entregue dobrado (não colocar em envelope), contendo no verso: nome completo e indicação do seu banco de depósito.

Caso o beneficiário não entregue a declaração/atestado de matrícula referente ao benefício, será automaticamente cancelado.

**PARA NOVAS INSCRIÇÕES:** Os alunos deverão comparecer ao Centro Administrativo Prefeito Ettore Consoline - NOVO PRÉDIO DA PREFEITURA munidos de: Cópia autenticada de RG, Cópia autenticada de CPF, Cópia do comprovante de residência recente, Comprovante de matrícula referente ao 2º semestre de 2016, carimbado ou assinado pela Instituição de Ensino ou com assinatura digital, Cópia do cartão da conta bancária (Corrente ou Poupança), apenas dos bancos: Caixa Econômica Federal ou Banco do Brasil (Não serão aceitas contas em nome de terceiros ou em CPF de terceiros). Caso a conta apresentada seja Conta Poupança do Banco do Brasil, solicitamos que entrem em contato com o gerente do banco, pois a numeração da conta deverá ser apresentada da seguinte forma: 510.XXX.XXX-X, e o número da Conta Poupança da Caixa Federal acompanhado do código 013 e Cópia do Contrato com a empresa prestadora de serviços de transporte, ou no caso da utilização de veículo particular ou de ônibus intermunicipal, para se locomover até à universidade, *deverá ser feita uma declaração simples com reconhecimento de firma em cartório, conforme o modelo abaixo:*

EU, (Nome do ALUNO), estado civil, residente na (ENDEREÇO), (BAIRRO), portador da cédula de identidade nº. \_\_\_\_\_ e inscrito no CPF \_\_\_\_\_, declaro para os devidos fins que utilizo meu veículo particular, para a cidade (nome da cidade) tendo um gasto mensal de R\$ (valor).  
 E, por ser a expressão da verdade, firmo a presente declaração.

Toda documentação deverá ser entregue em *envelope Pardo A4*, no ato da realização do cadastro, constando Nome Completo, Cidade em que está matriculado e telefones para contato.

Nome: \_\_\_\_\_  
 Cidade onde estuda: \_\_\_\_\_  
 Telefone: \_\_\_\_\_

Informamos que a falta de qualquer documentação no período e horário pré-determinado pela Administração Municipal acarretará sua desqualificação, para o ingresso ou continuidade, do benefício.

### RENOVAÇÃO DO BENEFÍCIO

- De: 1 a 5 de agosto.
- Horário de Atendimento: Segunda a Sexta-feira: 09h às 10h30 e das 13h30 às 16h
- Observação: Na entrega do comprovante de matrícula o beneficiário deverá assinar a lista de protocolo, pois é sua garantia de entrega do documento.

### NOVAS INSCRIÇÕES

- De: 8 a 12 de agosto.
- Horário de Atendimento: Segunda, Terça e Quinta-feira: das 13h30 às 16h e Quarta e Sexta-feira das 09h às 11h

**Local:** no Centro Administrativo Prefeito Ettore Consoline - NOVO PRÉDIO DA PREFEITURA - Avenida Luciano Consoline, 600 - Jd. De Lucca

**Não serão aceitos cadastros fora do prazo estipulado nas publicações oficiais nem com documentação incompleta.**

Informações complementares no site: [www.itatiba.sp.gov.br](http://www.itatiba.sp.gov.br)

Itatiba, 2 de julho de 2016

MARIA DE FATIMA S. POLESKI LUKJANENKO



# COMUNICADO IMPORTANTE

## Programa Bolsa Família

### Folha de Pagamento - Julho 2016

ABELITA MARIA DE JESUS  
 ADAIL APARECIDA DE S SANTOS  
 ADALGIZA APARECIDA SILVA  
 ADAO APARECIDO GIBELLO  
 ADELIA ANDRE SOARES  
 ADENITA MARIA DA SOLIDADE  
 ADINETI DOS SANTOS  
 ADRIANA ALVERNAZ DE SOUZA  
 ADRIANA APARECIDA DA SILVA BERNARDINO  
 ADRIANA APARECIDA MINDONSA  
 ADRIANA DE JESUS BEZERRA VIEIRA  
 ADRIANA DE SOUZA  
 ADRIANA PEREIRA PAES  
 ADRIANA RENATA DE ALMEIDA  
 ADRIANA ROCHA DOS REIS  
 ADRIANA RODRIGUES FERREIRA  
 ADRIANA RODRIGUES LIMA  
 ADRIELE CRISTINA CARDOSO  
 ADRIELE DA SILVA MORONARI  
 AGATHA SUELEN FONTANA LOPES DE CAMARGO  
 AGLEICIA FERREIRA DOS SANTOS  
 AGNES PRINCESS DE PAULA  
 AILANA AZEVEDO DE SANTANA  
 AIRTON INACIO  
 ALAIR CONCEICAO DOS SANTOS  
 ALAIR SOARES DA SILVA  
 ALBERTINA CHORNECHUKA  
 ALDECI MAURICIO DE SENA  
 ALDENI SANTOS RODRIGUES  
 ALDILENE MELO SANTOS  
 ALESKA RIBEIRO AMARO  
 ALESSANDRA APARECIDA DEGUE DOS SANTOS  
 ALESSANDRA APARECIDA DOS SANTOS  
 ALESSANDRA CRISTINA VENANCIO DA SILVA  
 ALESSANDRA DA SILVA HONORIO  
 ALESSANDRA DO CARMO JUNHI  
 ALEXANDRA DA SILVA  
 ALEXANDRA DOS SANTOS  
 ALEXANDRA MOURA DA SILVA  
 ALEXANDRA PINHEIRO REZENDE  
 ALEXSANDRA PEREIRA DAMASCENO  
 ALEXSSANDRA GONCALVES NEVES  
 ALIADNY PALAFOZ MOREIRA  
 ALICE APARECIDA DE OLIVEIRA  
 ALICE APARECIDA RAMALHO  
 ALICE DE FATIMA NEVES  
 ALINE BUSSADORI  
 ALINE CAROLINE DE SOUZA MARCHETTI  
 ALINE CRISTINA PEDROSO  
 ALINE FERNANDA DE ALMEIDA  
 ALINE FERNANDA VIZENTIM  
 ALINE MACIEL DA SILVA COSTA  
 ALINE SANTANA DE JESUS ROCHA  
 ALINE SANTANA DOS SANTOS  
 ALINE VALERIA ESTEVES DOS SANTOS CRUZ  
 ALVINA DO NASCIMENTO MARROCOS  
 AMANDA SANTOS AMARAL  
 AMELIA BARBOSA  
 ANA ANGELICA DOMINGOS DE SOUZA  
 ANA APARECIDA VIEGA BARBOSA  
 ANA CARLA DE DEUS  
 ANA CARLA VENTURA DA SILVA  
 ANA CAROLINA FONTANA  
 ANA CAROLINA FRANCISCO MACHADO  
 ANA CAROLINE ARRUDA  
 ANA CELIA BARBOSA DA SILVA  
 ANA CELIA BISPO DOS SANTOS  
 ANA CLAUDIA CARDOSO RODRIGUES DA SILVA  
 ANA CLAUDIA DA SILVA  
 ANA CLAUDIA SANTOS MACEDO  
 ANA CLAUDIA SOARES DA SILVA  
 ANA CLEIDE DE CARVALHO GOMES  
 ANA CLESSIA RODRIGUES DOS SANTOS OLIVEIRA  
 ANA CRISTINA DE LANA  
 ANA CRISTINA DE SOUZA RODRIGUES  
 ANA FLAVIA DO VALLE SILVA  
 ANA KARINA DE MOURA  
 ANA LUCIA BUENO  
 ANA LUCIA DA SILVA

ANA LUCIA LUIZ DA SILVA  
 ANA LUCIA SILVA DOS SANTOS  
 ANA LUCIA TEODORO  
 ANA MARCIA GONZAGA CARVALHO  
 ANA MARIA BUENO RAYMUNDO  
 ANA MARIA COSTA  
 ANA MARIA DA CONCEICAO ANTONIO  
 ANA MARIA DOMINGOS DA SILVA  
 ANA MARIA LUSTOSA DA COSTA  
 ANA PAULA ANDRE  
 ANA PAULA APARECIDA DOMINGUES RITA  
 ANA PAULA AUGUSTO  
 ANA PAULA BENITEZ  
 ANA PAULA BISPO DE JESUS  
 ANA PAULA CONTINI CONCEICAO  
 ANA PAULA DE CAMARGO PEREIRA  
 ANA PAULA DE SOUZA  
 ANA PAULA FERMINO  
 ANA PAULA FRANCISCO MACHADO  
 ANA PAULA MARCELINO DE LIMA  
 ANA PAULA MARCONDES  
 ANA PAULA NUNES SILVA  
 ANA PAULA PEREIRA DA SILVA  
 ANA PAULA PEREIRA DOS SANTOS  
 ANA PAULA SOARES DE SOUZA  
 ANA RODRIGUES DA CRUZ  
 ANDERSON CALIXTO MUCHAGATA  
 ANDRE PIZZI DE CARVALHO  
 ANDREA ALVES DE PAULA  
 ANDREA APARECIDA RAMOS  
 ANDREA ARAUJO COSTA  
 ANDREA BUENO DE SOUZA  
 ANDREA CRISTINA GONZAGA MENEGASSO  
 ANDREA CRISTINA POSSI  
 ANDREA EULIA PINTO BENTO  
 ANDREA ROBERTA BATISTA DA CUNHA  
 ANDREIA ALVES BARBERINO  
 ANDREIA APARECIDA DE MOURA  
 ANDREIA APARECIDA DO CARMO  
 ANDREIA BRAZAO DA SILVA  
 ANDREIA CAROLINA BRAGA  
 ANDREIA CRISTINA LEITE  
 ANDREIA DA SILVA TORSO  
 ANDREIA DE ANDRADE SANTOS  
 ANDREIA GONCALVES SABINO  
 ANDREIA MENDES DA SILVA PEREIRA  
 ANDREIA NASCIMENTO DOROTHEU  
 ANDREIA REGINA GOMES MANTOVANI  
 ANDREIA RIBEIRO FERREIRA  
 ANDREIA SILVA PEREIRA  
 ANDRESSA CASTRO DA SILVA  
 ANDRESSA DE FREITAS  
 ANDRESSA JOSIANE DOS SANTOS SILVA  
 ANDRESSA PEDROSO PINTO  
 ANDRESSA SANTOS MACEDO  
 ANDRESSA TALITA RETT  
 ANDREZA CRISTINA SILVESTRE DA CONCEICAO  
 ANDRIELI APARECIDA DE MORAIS RIBEIRO  
 ANEILMA LUIZ DA SILVA  
 ANGELA APARECIDA DA SILVEIRA  
 ANGELA CRISTINA DOS SANTOS  
 ANGELA FERREIRA SILVA  
 ANGELA LOPES DOS SANTOS  
 ANGELA MARIA DA SILVA GOULART  
 ANGELA MARIA NELIS DE SOUZA  
 ANGELA MARIA SCASSINATO  
 ANGELA SANTOS CARDOSO  
 ANGELICA APARECIDA DE CAMPOS  
 ANGELICA APARECIDA DE OLIVEIRA  
 ANGELITA MARIA DOMINGOS  
 ANTONIA APARECIDA DA SILVA  
 ANTONIA APARECIDA JACINTHO DA SILVA  
 ANTONIA FARIAS RIBEIRO  
 ANTONIA PEREIRA  
 ANTONIA VIEIRA ALVES  
 ANTONIA VIEIRA DA SILVA  
 ANTONIO GOMES  
 ANTONIO JOSE DE MELLO  
 APARECIDA DE CASSIA OLIVEIRA

APARECIDA DE FATIMA DA ROCHA PIRES  
 APARECIDA DE FATIMA FERREIRA DA ROSA  
 APARECIDA HELIANE CODIGNOLE DE OLIVEIRA  
 APARECIDA INACIO DE SOUZA  
 APARECIDA JANAINA BENTO  
 APARECIDA TELES DE ANDRADE  
 ARIANE HELOINA DE OLIVEIRA ELIAS  
 ARIELLI PAMELA CRISTINA DE OLIVEIRA  
 ARLENE PEREIRA DE SOUSA QUEIROZ  
 ARLETE LILIAN FONTANA  
 AYDNE FRANCISCON  
 BALBINA MARIANO  
 BEATRIZ APARECIDA DE GODOY BRITO  
 BEATRIZ RODRIGUES MOREIRA  
 BENEDITA APARECIDA DE GODOY BRAGA  
 BENEDITA CELESTINA DE OLIVEIRA FRANCO  
 BENEDITA RIBEIRO DE OLIVEIRA  
 BENEDITA RODRIGUES PASCHOAL  
 BENIS MIRANDA DA SILVA  
 BIANCA ANGELICA GAMA  
 BIANCA APARECIDA RAMOS  
 BIANCA SILVA PEREIRA  
 BRENDA DA SILVA JONCH  
 BRENDA RAFAELA TERTULIANO DA MECE  
 BRUNA APARECIDA DA SILVA CAMPOLONGO  
 BRUNA FERNANDA MIRANDA DE CAMPOS  
 BRUNA REGINA LOPES DE CAMPOS  
 CAMILA APARECIDA CORREA MARTINS  
 CAMILA APARECIDA DA SILVA FERREIRA  
 CAMILA APARECIDA GOMES  
 CAMILA CRISTINA FERMIANO  
 CAMILA DAIANE PADILHA  
 CAMILA DE JESUS DA PAZ  
 CAMILA DE OLIVEIRA MAIA PEIXOTO PINHEIRO  
 CAMILA MAGNANI ROSA  
 CAMILA ORNELLAS CEZAR  
 CAMILA PASCOALOTO PARANGABA  
 CAMILA PELLISON  
 CAMILA RAMOS VILA FLOR  
 CARINA APARECIDA DA ROCHA  
 CARINE RODRIGUES DE SOUZA  
 CARLA CRISTINA BARZANI DE ARAUJO  
 CARLA CRISTINA BELINI  
 CARLA KATRINE DE MORAES MIRANDA  
 CARLA PATRICIA SIMIONI  
 CARLA SILVA BEZERRA  
 CARLA TATIANA DE GODOY  
 CARLENE DA SILVA BATISTA DE ARAUJO  
 CARMELIA NISHIMORI  
 CARMEM LUCIA VICENTE  
 CAROLINE CRISTINE APARECIDA FELIPE  
 CAROLINE DANIELE DE LIMA FURLAN  
 CASSIA APARECIDA BASSAN  
 CASSIA FRANCO DO AMARAL  
 CASSIA REGINA ROSA  
 CASSIANA DA SILVA FARIA SEVERINO  
 CATARINA BAPTISTA DE FREITAS  
 CATARINA ELOI  
 CATIA SAMPAIO DA SILVA  
 CECILIA CAPELLETTO DOS SANTOS  
 CECILIA DE SOUZA SILVA  
 CELIA APARECIDA PIRES FRANCO  
 CELIA CRISTINA DE FREITAS  
 CELIA CRISTINA FIGUEIREDO  
 CELSO ALVES DOS SANTOS  
 CHARLENE SILVA MENA  
 CICERA CAITANO SILVA  
 CICERA FERREIRA GOMES  
 CICERA GONZAGA DE SOUSA  
 CICERA PRIMO DE CARVALHO  
 CICERA VENTURA DA SILVA  
 CILEIDE DE FREITAS RIBEIRO  
 CILENE APARECIDA BERALDO  
 CILENE LEANDRO  
 CINIRA ANTUNES DE LEMOS  
 CINTHIA DOS SANTOS RODRIGUES  
 CINTIA DA SILVA FLEURY  
 CIRCE DA SILVA SALES FRANCISCO  
 CLARICE ROMERA

CLARISSA LIMA DE SOUZA SANTOS  
 CLARISSE FERNANDES PIMENTA  
 CLAUDETE CARDOZO DE OLIVEIRA  
 CLAUDETE DA ROSA GOIS  
 CLAUDETE VENERANDO PEREIRA DA SILVA  
 CLAUDIA APARECIDA CORREIA  
 CLAUDIA DE FATIMA APARECIDA DE MORAES  
 CLAUDIA FERREIRA GOMES  
 CLAUDIA GONCALVES DA SILVA  
 CLAUDIA LUCIA DA SILVA  
 CLAUDIA MARIA DA ROSA  
 CLAUDIA REGINA DA SILVA  
 CLAUDIA REGINA DE MORAES  
 CLAUDIA REIS DOS SANTOS  
 CLAUDIANA ROSITA DE TOLEDO  
 CLAUDIANE LIMA DOS SANTOS  
 CLAUDIANI DIVINO INACIO  
 CLAUDILENE FELINTO DOS SANTOS  
 CLAUDILENE NEVES DA SILVA  
 CLAUDILENE SILVA LOPES  
 CLAUDINEIA AMADOR  
 CLAUDINEIA DA SILVA ANDRADE  
 CLAUDINEIA DA SILVA FERREIRA  
 CLAUDINEIA DE AZEVEDO  
 CLAUDINETE BATISTA RIBEIRO  
 CLAUDINETE SILVA MARQUES  
 CLAUDEZ PEREIRA FIRMO  
 CLECIA JUSTINO DA SILVA  
 CLEIA FERREIRA SAMPAIO  
 CLEIDE MARIA DA CONCEICAO  
 CLEIRE MARA DE OLIVEIRA  
 CLEMILDE PINHEIRO SILVA  
 CLEONICE ALMEIDA DA SILVA  
 CLEONICE BISPO DOS SANTOS  
 CLEONICE LOPES DE CAMARGO  
 CLEONICE MARIA DA SILVA  
 CLEONICE SILVA SANTOS  
 CLEUDIVAN ARAUJO DOS SANTOS  
 CLEUNICE ALVES DE LIMA  
 CLEUSA ALVES DE LACERDA  
 CLEUSA HELENA SOARES  
 CLEUSA PIRES BARBOSA  
 CLUCE DE LIMA SILVA  
 CLOTILDE DONATILA DOS SANTOS  
 CONCEICAO APARECIDA ROSA DE LIMA  
 CONCEICAO DA CRUZ LIMA  
 CONCEICAO DIAS AZEVEDO  
 COSMA MARY DA SILVA  
 CREMILDA MARIA DO NASCIMENTO  
 CREUSA APARECIDA DE OLIVEIRA  
 CRISLEIDE REGINA DA SILVA  
 CRISLENE FERREIRA DA SILVA  
 CRISTIANA DE ARRUDA  
 CRISTIANA DE SOUZA CARDOSO  
 CRISTIANA LIMA MACIEL  
 CRISTIANE ALVES DA SILVA  
 CRISTIANE APARECIDA DE SOUZA SANTOS  
 CRISTIANE APARECIDA GALONI DOS SANTOS  
 CRISTIANE MENDONCA SANTOS  
 CRISTIANE SANTOS DE ABREU  
 CRISTIANE SIQUEIRA FELIPE  
 CRISTIANE TOMAZ  
 CRISTINA APARECIDA PETROLI  
 CRISTINA DE OLIVEIRA DA SILVA  
 CRISTINA REIS PERUGINI  
 CRISTINA ROSA DA SILVA  
 DAIANA CRISTINA COLOMBO  
 DAIANA DE FATIMA FERREIRA  
 DAIANA SERAFIM RIBEIRO  
 DAIANE ALVES BATISTA  
 DAIANE APARECIDA RODRIGUES  
 DAIANE APARECIDA DA SILVA FROTA  
 DAIANE APARECIDA RAMOS  
 DAIANE BROCHENSQUE  
 DAIANE CAROLINE DE LIMA  
 DAIANE CRISTINA DA SILVA TEIXEIRA  
 DAIANE CRISTINA FRANCO  
 DAIANE CRISTINA RANGEL MIGUEL  
 DAIANE NASCIMENTO RAMOS

DAIANE NEVES ELOIS  
 DAIANE NOGUEIRA  
 DAINÉ DANIELE FERREIRA  
 DALIANA DE SOUZA MIRANDA  
 DALVA PEREIRA DA SILVA  
 DANIELA ALVES BATISTA  
 DANIELA APARECIDA ALVES DE GODOY  
 DANIELA APARECIDA PEDROSO  
 DANIELA BENEDITO RAMOS  
 DANIELA CRISTINA DE OLIVEIRA  
 DANIELA DANTAS OLIVEIRA  
 DANIELA DE OLIVEIRA BATISTA  
 DANIELA DE OLIVEIRA SOUZA  
 DANIELA FERNANDA DE GOIS  
 DANIELA LOPES RIBEIRO RODRIGUES  
 DANIELA PEREIRA DOS SANTOS  
 DANIELA PEREIRA RITA  
 DANIELA RIBEIRO  
 DANIELA SANTOS SILVA  
 DANIELA STRAMARO DA SILVA  
 DANIELE DA SILVA AGOSTINHO  
 DANIELE GOMES DE MENEZES BEZERRA  
 DANIELE JUCIARA DE SOUZA  
 DANIELE RIBEIRO  
 DANIELI CRISTIANE DE LIMA  
 DANIELI DA SILVA BITUREIRA  
 DANIELI MILLIAN DE SOUZA SILVA  
 DANILEIA APARECIDA DO CARMO  
 DANUSA DE FATIMA FERREIRA TEIXEIRA  
 DAVINA BENIGNA DE OLIVEIRA  
 DAYANA DE SOUSA LIMA  
 DAYANA DOS SANTOS MARQUES  
 DAYSE HELENA MACEDO  
 DEBORA FREITAS SOARES  
 DEBORA MONALISA DA SILVA  
 DEISE DE ANDRADE CALVES  
 DEISE SALDANHA DOS SANTOS  
 DEIVA MARIA DA CONCEICAO REZENDE  
 DELIA SILVA DE SOUSA  
 DELMA DA SILVA  
 DENILDA MARIA SANTOS LIVRAMENTO  
 DENILSON ZACARIAS CARDOSO  
 DENILZA GARCIA DOS SANTOS  
 DENIS DONIZETE DE LIMA  
 DENISE GONCALVES PAZ  
 DIANA APARECIDA RODRIGUES ROSAS  
 DILENI ANTUNES DA FONSECA  
 DINALVA COSTA NUNES  
 DIONE DA SILVA SANTOS BATISTA  
 DIRCEU BENEDITO TORSO  
 DIVA MARIA FEITOZA  
 DIVINA APARECIDA RAMALHO  
 DIVONEIDE GOMES DA SILVA  
 DJALMA NUNES DE OLIVEIRA  
 DOMINGOS ALVES MUNIS  
 DORALICE DA SILVA  
 DORALICE DE FATIMA DAMASIO  
 ECLAIR APARECIDA ROSON GOMES DE MOURA  
 EDIANE BORGES DE SOUZA  
 EDILA APARECIDA DA SILVA  
 EDILAINY DA SILVA MARIANO  
 EDILEIDE VIEIRA DA SILVA  
 EDILENE ALVES DA COSTA NUNES  
 EDILENE RODRIGUES TEIXEIRA DOS SANTOS  
 EDILEUZA ALVES NUNES  
 EDIMARA ARAUJO BEZERRA  
 EDINALVA MEDEIROS PIMENTEL  
 EDITE CARMO DA SILVA  
 EDNA APARECIDA DE SOUSA  
 EDNA APARECIDA MONTEIRO OLIVEIRA  
 EDNA MARCONDES  
 EDNA SANTANA ALVES  
 EDNALVA MIRANDA  
 EDNEIDE VALERIO DOS SANTOS  
 EDVANIA SANTOS  
 EFIGENIA HONORIO DA SILVA DA LUZ  
 ELAINE APARECIDA BARBOSA  
 ELAINE CRISTINA CEZARE  
 ELAINE CRISTINA DA SILVA



# COMUNICADO IMPORTANTE

## Programa Bolsa Família

### Folha de Pagamento - Julho 2016



ELAINE CRISTINA DIAS DA SILVA  
 ELAINE CRISTINA ROCHA  
 ELAINE DIAS AURELIANO BARZANI  
 ELAINE LOPES  
 ELAINE MODESTO DA SILVA  
 ELAINE RIBEIRO DA SILVA  
 ELANJA VALENCA XAVIER  
 ELENILDA DE JESUS SANTOS  
 ELENILZA MIRANDA SANTOS  
 ELENIR DOS SANTOS  
 ELIANA ANDREIA DA SILVA  
 ELIANA CRISTINA DE GODOY  
 ELIANA ELIS ELOIS  
 ELIANA RODRIGUES  
 ELIANA SANTOS ANDRADE  
 ELIANE APARECIDA BRAGA  
 ELIANE BARROS DOS SANTOS  
 ELIANE CRISTINA SAMPAIO LEITE  
 ELIANE DE MOURA  
 ELIANE FERREIRA PASSOS  
 ELIANE GOMES DA SILVA  
 ELIANE SEVERINO  
 ELIANE SILVA LOPES  
 ELIDIANE KATIA DA SILVA  
 ELIEGE CRISTINA FARIA  
 ELIETE DOS SANTOS ALMEIDA  
 ELIETE NERES SANTOS DE OLIVEIRA  
 ELIETE RODRIGUES DOS SANTOS  
 ELIFABIA MARIA DOS SANTOS  
 ELINA BATISTA CARVALHO  
 ELIONAI CASARIN FERREIRA  
 ELISABETE BARBOSA DOS SANTOS  
 ELISABETE CRISTINA FERRARI  
 ELISABETE DE FATIMA DE OLIVEIRA BUENO  
 ELISABETE MIGUEL  
 ELISANDRA LEITE CARVALHO  
 ELISANGELA ALBINO MACHADO  
 ELISANGELA CAMARGO FERREIRA  
 ELISANGELA CRISTINA RANGEL  
 ELISANGELA CUSTODIO  
 ELISANGELA FERREIRA DA SILVA  
 ELISANGELA MARIA DA SILVA  
 ELISANGELA MARIA DOS SANTOS  
 ELISANGELA RODRIGUES DA SILVA  
 ELISANGELA RODRIGUES PEREIRA  
 ELISANGELA SERRA DE SOUZA  
 ELISANGELA VENCESLAU DA SILVA  
 ELIZABETE FERREIRA DOS SANTOS SOUZA  
 ELIZABETE MENDES DOS SANTOS RODRIGUES  
 ELIZABETH DE SOUZA  
 ELIZANGELA FERREIRA DA SILVA  
 ELIZETE MIRANDA SANTOS  
 ELIZETH DE SANTANA DA SILVA  
 ELIZIANE BATISTA APARECIDA  
 ELMA BISPO SOARES  
 ELQUIONE SOARES BRANDAO  
 ELZA APARECIDA RODRIGUES  
 ELZA GOMES DOSSANTOS  
 ENI TEREZA DA SILVA  
 ENICE DO CARMO MARTINS SILVA  
 ENY DE FATIMA PEREIRA BORGES  
 ERCELINA GONCALVES DE AGUIAR  
 ERICA APARECIDA DE TOLEDO  
 ERICA BATISTA DE MORAES  
 ERICA CRISTINA MACIEL  
 ERICA DE OLIVEIRA MARINHO  
 ERIKA CRISTINA PERLINE  
 ERIKA DE ALVARENGA MAIA  
 ERIKA FERNANDA DE OLIVEIRA  
 ESDRALICAR PEREIRA DE SOUZA  
 ESPEDITA JOEDNA CARLOS  
 EVA DE OLIVEIRA  
 EVA FELIPE DE SOUSA  
 EVA MARIA FAGUNDES DOS SANTOS  
 EVELYN DAYANE DOS SANTOS  
 EVONALDO JESUS DE OLIVEIRA  
 EYVNE DE SOUZA  
 FABIANA APARECIDA DA SILVA  
 FABIANA BARBOSA

FABIANA BARBOSA DE OLIVEIRA  
 FABIANA CRISTINA CARDOZO  
 FABIANA CRISTINA CORREDOR  
 FABIANA CRISTINA GRISOTTI  
 FABIANA DA SILVA  
 FABIANA DA SILVA ROSA  
 FABIANA DE JESUS VENANCIO  
 FABIANA DOS SANTOS  
 FABIANA DOS SANTOS VIEIRA  
 FABIANA MONTEIRO DE SOUZA  
 FABIANA PEDROSO  
 FABIANA RICARDO MACIEL  
 FABIANA ROSENO  
 FABIANE HERMENEGILDO  
 FABIANE MARCELA DE MORAIS  
 FABIOLA APARECIDA CAMPOLONGO FRANCELINO  
 FABIOLA OLIVEIRA RAMOS  
 FABRICIA ELIANA FRANCELINO  
 FERNANDA CORREA TASSA CAMPOS  
 FERNANDA DE PAULA JUNHI  
 FERNANDA MARIA GOMES DOS SANTOS  
 FERNANDA PATRICIA FERREIRA PELARIN  
 FERNANDA PEREIRA RITA  
 FERNANDA ROCHA  
 FERNANDA RODRIGUES DA SILVA  
 FERNANDA SOUZA MATIAS  
 FERNANDO MAGAO  
 FLAVIA ALVES BARBOSA  
 FLAVIA APARECIDA ARRUDA  
 FLAVIA DE LIMA CUNHA  
 FLAVIA JULIANA RODRIGUES TEIXEIRA  
 FLAVIA SANTOS PEREIRA  
 FLAVIANE MARIA DAMAS  
 FRANCIELI DA SILVA  
 FRANCIELI GONZAGA MIRANDA LIMA  
 FRANCISCA DE SOUSA SILVA  
 FRANCISCA GREGORIO DA SILVA SANTOS  
 FRANCISCA MAURIZIANE PEREIRA DA SILVA  
 FRANCISCA SATURNO DA SILVA  
 FRANCISCA SILVANA VIEIRA  
 FRANCISCA VILANIR DE OLIVEIRA  
 FRANCISCO CARLOS GUARESMA  
 FRANCISCO DAS CHAGAS SILVA LOPES  
 FRANCISCO FIGUEIREDO NAZARIO  
 GABRIELA APARECIDA PEREIRA FERRAZ  
 GABRIELA DOMINGOS  
 GABRIELA MARIA DO NASCIMENTO  
 GEANE DE SOUSA NOBRE  
 GEISELE MARIA DA SILVA  
 GELIANE ARRUDA DA SILVA  
 GENECI GENA DA SILVA CONCEICAO  
 GENELICE BERNARDINO CORDEIRO  
 GENTILIO FRANCISCO DE LOURA  
 GENY DA SILVA  
 GEORGINA DE OLIVEIRA BARBOSA  
 GEOVANA LEARDINE DE SOUZA  
 GERSON ROSA DA SILVA  
 GERTRUDES DE NAZARET  
 GEYSSELLA HENRIETTE DE CAMARGO FORTUNATO  
 GILDENI SALES DA SILVA  
 GILVANETE PEREIRA DO NASCIMENTO  
 GILVANETE VIANA DOS SANTOS  
 GILVANETE VOLPINI DA SILVA  
 GILVANICE SOARES TIBURCIO  
 GIOVANA APARECIDA DEZANI  
 GIOVANA PEREIRA DA SILVA  
 GIRLEIDE SOARES DA SILVA  
 GIRLENE DE JESUS SANTOS  
 GIRLENE MERCIA DA SILVA DOS SANTOS  
 GISELE APARECIDA DE ARAUJO  
 GISELE BARBOSA DE AQUINO  
 GISELE ELOISE ESTEVES DOS SANTOS  
 GISELE FERNANDA PINTO  
 GISELHA JOSE DE SOUZA  
 GISELI CRISTINA PINHEIRO CANDIDO  
 GISELI ROBERTA FRANCO  
 GISLAINE ALVES DA SILVA  
 GISLAINE ALVES FIDENCIO  
 GISLAINE CRISTINA DE ALMEIDA

GISLAINE DE CAMARGO FORTUNATO  
 GISLAINE DETORE  
 GISLAINE GOMES DA SILVA RODRIGUES  
 GISLEI APARECIDA CARDOSO  
 GIULIANA SEBINEL  
 GLAUCE REGIANE ANGELON  
 GLAUCIA MARIA CORREA  
 GLAUCIA REIS RODRIGUES  
 GLAUCIENE SILVEIRA DO NASCIMENTO  
 GLEIB KEDMA SILVA FERREIRA  
 GLEIKA MEDEIROS LOUVEIRO  
 GLORIA DA GRACA DIONISIO  
 GLORIA MARIA DE ARAUJO SOARES  
 GRACE APARECIDA DE PAULA FERRAZ VIEIRA  
 GRACIELE DE OLIVEIRA DA SILVA  
 GRAZIELA APARECIDA DA ROSA GOIS  
 GRAZIELA APARECIDA DE FATIMA FURLAN  
 GRAZIELA OLIVEIRA SILVA  
 GRAZIELA PEREIRA MOREIRA  
 GREICE OLIVEIRA SANTOS  
 HELENA MARIA DO NASCIMENTO  
 HELENICE CONCEICAO DE SOUZA  
 HELLEN MAGALHAES CEZAR  
 IDALINA CLAUDIA GOMES DE OLIVEIRA  
 ILDA FURLAN DA SILVA  
 ILIDIA SARAIVA ROCHA SANTOS  
 INES MARTINS DOS SANTOS SILVA  
 INGRED NATALIA SANTOS PAIXAO  
 INGRID LACERDA FERREIRA  
 IRINEIA LAURINDA DA MATA  
 IRISVANIA DE JESUS DE MATOS  
 ISABEL CRISTINA AGRIPINO  
 ISABEL CRISTINA DA SILVA  
 ISABEL GOMES  
 ISAILDE JUCIMARA SOUZA CARVALHO  
 ISALDIR DOS SANTOS BRAGA  
 IVALDA DURAN SALES  
 IVANA DE ASSIS PEREIRA  
 IVANIA DE OLIVEIRA SOUSA  
 IVONE APARECIDA DE OLIVEIRA  
 IVONE CARMO GOMES DA SILVA  
 IVONE SALES DAMAZIO  
 IVONEIDE VIEIRA DA SILVA  
 IVONETE MARIA DA SILVA OLIVOTTI  
 IZAUARA MIGUEL  
 JACIANA SILVA DE MACEDO  
 JACIRA PEIXOTO VILELA DE LIMA  
 JACKSILEID MICHELIANE LEAL DA COSTA  
 JACQUELINE MAYARA MORAES CAMPANERUTTI  
 BARBOSA  
 JAKELINE BRUNO DA SILVA HERMENEGILDO  
 JALIRA FERREIRA DOS SANTOS  
 JANAINA CONCEICAO AMARAL LIMA  
 JANAINA CRISTINA SOARES  
 JANAINA DA SILVA  
 JANAINA DE PAULA DOMINGUES  
 JANAINA DOMINGOS DE SOUZA  
 JANAINA FRANCISCA DE JESUS SOUZA  
 JANAINA FRANCO CARDOSO  
 JANAINA GRAZIELLA ROSON  
 JANAINA LEARDINE DE SOUZA SANTOS  
 JANAINA RODRIGUES DA SILVA  
 JANDIRA RODRIGUES DE MATTOS  
 JANICE APARECIDA SOARES  
 JANINE SANTOS BATISTA  
 JAQUELAINE APARECIDA SALMAZO PONTES  
 JAQUELINE APARECIDA MARTINS  
 JAQUELINE APARECIDA OLIVEIRA RAMOS  
 JAQUELINE COSTA ALVES  
 JAQUELINE DE SANTANA SANTOS  
 JAQUELINE DE SOUZA LAURENCIO  
 JAQUELINE ESTRANGUETI DA SILVA  
 JAQUELINE FABIANA MENEGASSO  
 JAQUELINE ROCHA NEVES MACEDO  
 JAYNE DA SILVA  
 JENIFER JULIANA DE SOUZA  
 JENIFER LIMA LEITE  
 JESSICA ADRIANE DOS SANTOS SILVA  
 JESSICA BATISTA DE PAIVA

JESSICA CORREA DAMAS  
 JESSICA CRISTINA CEZAR  
 JESSICA CRISTINA ROSA  
 JESSICA DAIANE ROSA  
 JESSICA FERNANDA MONTEIRO  
 JESSICA PAOLA RODRIGUES DE SOUZA  
 JESSICA PATRICIA BUENO ARTEM  
 JOANA ANGELICA CUTRIM AROUCHE  
 JOANA GUEDES DA SILVA MARTINS  
 JOANITA APARECIDA DE OLIVEIRA VALADARES  
 DA SILVA  
 JOAO AMERICO SOBRINHO  
 JOAOSINHO DE LIMA  
 JOCASTA DA ROSA  
 JOCELAINE DOS SANTOS PANINI  
 JOCELMA ALEXANDRE DE LIMA  
 JOCIARA DA SILVA  
 JOCIMARA APARECIDA DE SOUZA  
 JOELMA ANA DA COSTA  
 JOELMA DE MATTOS GEPE  
 JOELMA FRANCISCO DA SILVA  
 JOICE CRISTINA DE BARROS  
 JOSE ALVES DA FONSECA  
 JOSE BISPO FERREIRA  
 JOSE DONISETE DE OLIVEIRA  
 JOSE EDUARDO MOLENA  
 JOSE MAKSSSE LIRA XAVIER  
 JOSE MARIA DE FREITAS  
 JOSE ROBERTO FERMINO  
 JOSE VALDIR DA SILVA RIBEIRO  
 JOSEFA CAITANO DA SILVA  
 JOSEFA CRUZ DOS SANTOS  
 JOSEFA DENISE ACIOLI MARTINS  
 JOSEFA GERMANO DA SILVA  
 JOSEFA PEREIRA VENCERLAU  
 JOSELIA SANTOS SILVA  
 JOSEMEIRE CALAZANS DOS SANTOS  
 JOSENILDA BATISTA RODRIGUES  
 JOSENILDO FRANCISCO DOS SANTOS  
 JOSIANE APARECIDA SANTOS  
 JOSIANE DA ROCHA ALVES  
 JOSIANE THAIS PAULINO  
 JOSICLEIDE SOARES DA SILVA MACEDO  
 JOSIELE DE SOUZA SILVA  
 JOSIELI TEIXEIRA DA LUZ  
 JOSIENE DOS SANTOS SILVA  
 JOSILENE SILVA DE JESUS  
 JOSY RAFAELA DE OLIVEIRA SCAGLIA  
 JOVANA REGINA MOREIRA  
 JOYCE DA SILVA FERREIRA  
 JOYCE HELOISA LINO BARBOSA  
 JOZEMAR PEREIRA  
 JUCENILDES NASCIMENTO LIMA  
 JUCIENE GOMES DE ANDRADE  
 JULIANA APARECIDA FERNANDES DOS SANTOS  
 JULIANA APARECIDA FERRAZ  
 JULIANA AUGUSTO  
 JULIANA BALBINO DOS SANTOS  
 JULIANA CLEMENTE DA SILVA  
 JULIANA CRISTINA FAGUNDES DOS SANTOS  
 JULIANA CRISTINA GUNDES RODRIGUES  
 JULIANA CRISTINA VAZ  
 JULIANA DE JESUS ARAUJO  
 JULIANA DE OLIVEIRA  
 JULIANA DE SOUSA SALES  
 JULIANA DE SOUZA FERREIRA  
 JULIANA FABIELE GASPAS  
 JULIANA PINHEIRO GIOVANNELLI  
 JULIANA SILVA DOS SANTOS  
 JULIENE OLIVEIRA SOUZA  
 JURACI CRIVELLARI  
 JURACI GONCALVES DE MENEZES  
 JUSCELIA DA CUNHA PUDO  
 JUSCELINA APARECIDA DOS SANTOS  
 JUSCELINA DOS SANTOS SOUZA  
 JUSSARA APARECIDA GOMES  
 JUSSARA PEREIRA DA SILVA  
 JUSSARA RODRIGUES  
 JUSSARA SUMAR TERRA INACIO

JUSSIARA XAVIER BOTELHO  
 KAREN FERNANDA RAIMUNDO  
 KARINA APARECIDA CAMILO  
 KARINA DE CASTRO GOMES  
 KARINA SILVA RAMOS  
 KATHLEEN GIOVANA GOMES DE OLIVEIRA  
 KATIA APARECIDA DE OLIVEIRA RAIMUNDO  
 KATIA CRISTINA DE SOUZA  
 KATIA CRISTINA DO NASCIMENTO  
 KATIA CRISTINA RIBEIRO  
 KATIA DA CONCEICAO PRADO  
 KATIA DE OLIVEIRA FRANCO  
 KATIA QUINTINO DE GOUVEIA  
 KATIA REGINA ALVARENGA  
 LARISSA SILENE FERNANDES VIEIRA  
 KELEN CRISTINA ELOY DA SILVA  
 KELI CRISTINA BARBOSA DE MATOS  
 KELLI CRISTINA NEVES  
 KELLI DE SOUZA  
 KELLY BARBOSA CESAR  
 KELLY CRISTINE GOMES CERQUEIRA  
 KELLY DE SOUZA MENDES  
 KELLY RIBEIRO AMARO  
 KELLY THAIS DE ALMEIDA  
 LAISE DE JESUS SANTOS  
 LARISSA APARECIDA TOMAZ  
 LARISSA THOMAZINI MAGALHAES  
 LAUCENE LAYNE DE SOUZA CAMPOS  
 LAUDICEIA BARBOSA DE SOUZA  
 LAZARA CORREIA MACHADO  
 LEDA CORREA PINTO  
 LEDA REGINA RAMOS FELIPE PICOLI  
 LEIDALINA TOLEDO DE CARVALHO PIMENTA  
 LEIDIANE BORGES LIMA  
 LEIDIANE MARIA DA SILVA  
 LEIDIANE SILVA COUTINHO  
 LEIDIANY DELFINO DE LIMA  
 LEIDIMAR SOUSA SILVA  
 LEILA ARAGAO DA PURIFICACAO  
 LEILA ROSELI PIRES  
 LEONARDO DE ALMEIDA DOS SANTOS GARCIA  
 LEONICE DOS SANTOS  
 LEONILDA APARECIDA FERREIRA DOS SANTOS  
 RIBEIRO  
 LEONILDA GOMES DA SILVA  
 LEONTINA APARECIDA BARBIERI  
 LETICIA DENISE GONCALVES CARDOSO  
 LETICIA MENEZES LOPES  
 LEUZA OLIVEIRA SANTOS  
 LIGIA DE MOURA VIEIRA  
 LILIAN CRISTINA GUIMARAES PEREIRA  
 LILIAN DANIELLE DOS SANTOS BARREIROS  
 LILIAN MOLERO  
 LILIANE PEREIRA DE SOUZA  
 LILIANE RESENDE FIGUEIREDO MACHADO  
 LINDINALVA DA SILVA ROCHA  
 LIONELA APARECIDA AMADOR  
 LIRA GOMES FIGUEIREDO  
 LOURDES DE AGUIAR ALEXANDRE  
 LUANA APARECIDA SOARES DE SOUZA  
 LUANA CRISTINA PACOLA PADILHA  
 LUANA MARIA DE ARAUJO MOURA LIMA  
 LUANA SOUZA DE JESUS  
 LUANA VANESSA DA ROCHA  
 LUBIANA CRISTINA DA SILVA  
 LUCILENE DA SILVA  
 LUCI DE FATIMA DE LIMA  
 LUCIA APARECIDA DE AZEVEDO  
 LUCIA MALTA  
 LUCIA PEREIRA DE SALES  
 LUCIA TANIA GONCALO SILVA  
 LUCIANA ALVES DE MORAES  
 LUCIANA ALVES DE MORAIS  
 LUCIANA AP DOS SANTOS MARTINS  
 LUCIANA APARECIDA CORREA  
 LUCIANA APARECIDA MATOS DA SILVA  
 LUCIANA CRISTINA CARDOSO  
 LUCIANA DA SILVA DOS SANTOS  
 LUCIANA DA SILVA EUGENIO





# COMUNICADO IMPORTANTE

## Programa Bolsa Família

### Folha de Pagamento - Julho 2016



LUCIANA DE ANDRADE FERREIRA  
 LUCIANA GOMES DA SILVA  
 LUCIANA GOMES DE SOUZA PIRES  
 LUCIANA INOCENCIO DE OLIVEIRA  
 LUCIANA MARIA RODRIGUES DE SOUZA  
 LUCIANA PAULINO DA CRUZ  
 LUCIANA PEREIRA DOS SANTOS  
 LUCIANA SANT ANA ESTADEU  
 LUCIANA SEBINEL  
 LUCIANA SOARES DE SOUZA  
 LUCIENE ALVES OLIVEIRA  
 LUCIENE LIBANIO COSTA  
 LUCIENE OLIVEIRA COUTO  
 LUCIENE OLIVEIRA SOUZA  
 LUCIENE SANTANA DE JESUS ROCHA  
 LUCIENE SOUZA WENDLING  
 LUCILEA MORAES DA SILVA  
 LUCILENA MOREIRA  
 LUCILENE DE ALMEIDA LOPES  
 LUCIMAR DIAS DE SOUZA  
 LUCIMARA APARECIDA DA SILVA COSTA  
 LUCIMARA GOMES DE MORAES  
 LUCIMARA PEREIRA  
 LUCINEA DE ALEXANDRE  
 LUCINEIA GONZAGA DE SOUSA  
 LUCINEIA MOREIRA SILVA  
 LUCINEIDE FLORENTINO DA SILVA  
 LUCIRLEUDA PEREIRA DE LIMA  
 LUIS CARLOS CRESPO  
 LUISA HELEN COSTA DOS SANTOS  
 LUIZ ANTONIO LOPES DE ALMEIDA  
 LUIZ FERREIRA CAETANO  
 LUIZA DE FATIMA ELOIS  
 LURDINEIA AZEMAR PEIXOTO PEREIRA  
 LUZENY SOUZA RIBEIRO  
 LUZIA ALVES FERREIRA  
 LUZIA FERNANDES DE OLIVEIRA  
 LUZIA JOCELIA NAVES  
 LUZIA MARIA DE OLIVEIRA  
 LUZIA OLIMPIA DA SILVA PEREIRA  
 LUZIA RODRIGUES DA SILVA  
 LUZIANA DE CARVALHO  
 MADALENA FELIPE  
 MADALENA PEREIRA DA SILVA  
 MAIARA AGNES DA SILVA OLIVEIRA  
 MAIARA ALTIERI DA SILVA  
 MAIRA NATHALIA DA COSTA  
 MAIZA LEAL DOS SANTOS  
 MANOEL DE JESUS FILHO  
 MARA BENTO  
 MARCELA ALMEIDA SILVA  
 MARCELA MARIA DA SILVA  
 MARCELA MARIA JUSTINO  
 MARCELI CRISTINA DO CARMO  
 MARCELLA IRIS GONCALVES TERRA  
 MARCIA ADRIANA DA CRUZ  
 MARCIA ANGELA DE SOUZA  
 MARCIA APARECIDA DO SANTOS  
 MARCIA APARECIDA DOS SANTOS  
 MARCIA APOLINARIO DE LIMA RIBEIRO  
 MARCIA BIANCHINI DA CRUZ  
 MARCIA CRISTIANI ALVES DE LIMA  
 MARCIA CRISTINA SANTOS  
 MARCIA CRISTINI SILVA DE LIMA  
 MARCIA DE OLIVEIRA  
 MARCIA DOS SANTOS  
 MARCIA FRANCISCO DE OLIVEIRA  
 MARCIA MARIA DE SANTANA  
 MARCIA MARIA FONTANA  
 MARCIA MARIA GAMBARO  
 MARCIA MARISA DA SILVA  
 MARCIA PAULA COSTA  
 MARCIA PEREIRA COSTA  
 MARCIA RAQUEL MATOS GOMES  
 MARCIA RIBEIRO DOS SANTOS  
 MARCILENE DOS SANTOS NICOLAU  
 MARCOS DOS SANTOS  
 MARGARETE DE FATIMA RIBEIRO RAMOS  
 MARGARETE DE JESUS

MARGARETE MARIANO PINTO  
 MARGARETH CUNHA  
 MARGARIDA PEREIRA RODRIGUES  
 MARIA ALDENIZE SANTOS DE FREITAS  
 MARIA ALEJANDRA ROJAS VARGAS  
 MARIA ALEXSANDRA TELES FERREIRA  
 MARIA ANDREIA ROSA  
 MARIA ANTONIA DA SILVA COSTA  
 MARIA APARECIDA ALVES  
 MARIA APARECIDA ANTONIO  
 MARIA APARECIDA DA SILVA PEREIRA  
 MARIA APARECIDA DA SILVA PEREIRA  
 MARIA APARECIDA DE LIMA  
 MARIA APARECIDA DOMINGOS DOS SANTOS  
 MARIA APARECIDA DOS SANTOS  
 MARIA APARECIDA DOS SANTOS ORTIZ  
 MARIA APARECIDA FEITOSA  
 MARIA APARECIDA GOMES MARTHO  
 MARIA APARECIDA GONCALVES  
 MARIA APARECIDA GRAZIELA PASCHOAL DE PAULA  
 MARIA APARECIDA MEDEIROS CAPONEGRE  
 MARIA APARECIDA MOTA  
 MARIA APARECIDA OLIVEIRA DE SOUSA  
 MARIA APARECIDA PETRIN DELFINO  
 MARIA APARECIDA PINTO  
 MARIA AUXILIADORA ALVES DA SILVA  
 MARIA BATISTA PEREIRA NARDE  
 MARIA CICERA DOS SANTOS  
 MARIA CLARA DE OLIVEIRA  
 MARIA CLEIDE SOUZA DAMASCENO  
 MARIA CRISTINA APARECIDA DONIZETI CAZONI DA SILVA  
 MARIA CRISTINA BARBOSA  
 MARIA CRISTINA DOS SANTOS  
 MARIA CRISTINA HENRIQUE FRANCO  
 MARIA CRISTINA RODRIGUES  
 MARIA DA CONCEICAO BISPO  
 MARIA DA CONCEICAO OLIVEIRA FENILE  
 MARIA DA GLORIA DE JESUS  
 MARIA DA GLORIA DE MORAES  
 MARIA DA GLORIA PEREIRA DA SILVA  
 MARIA DA GUIA SANTOS  
 MARIA DA PENHA DOS SANTOS OLIVEIRA  
 MARIA DAJANE SIMONETTE  
 MARIA DAMIANA DOS SANTOS  
 MARIA DAS DORES PEREIRA DOS SANTOS  
 MARIA DAS DORES SOUZA  
 MARIA DAS GRACAS GREGIO  
 MARIA DAS GRACAS MACHADO BASTOS  
 MARIA DAS MERCES SILVA AMERICO  
 MARIA DAURISMAR FERREIRA MOTA  
 MARIA DE FATIMA CALISTO  
 MARIA DE FATIMA DA SILVA  
 MARIA DE FATIMA PEREIRA  
 MARIA DE FATIMA SOUZA ALMEIDA  
 MARIA DE FATIMA TEIXEIRA  
 MARIA DE LOURDES FERREIRA  
 MARIA DE LOURDES GOMES  
 MARIA DE LOURDES RIBEIRO  
 MARIA DE LURDES CHAVES DA SILVA  
 MARIA DIVA FONTES DE ANDRADE  
 MARIA DO CARMO DE OLIVEIRA  
 MARIA DO CARMO DOS SANTOS ANJOS  
 MARIA DO CARMO ROMAO  
 MARIA DO CARMO SILVA  
 MARIA DO CARMO VERONEZ  
 MARIA DO ROSARIO ARAUJO SANTOS  
 MARIA DO SOCORRO DE SANTANA SILVA MOTA  
 MARIA DO SOCORRO PEREIRA SERAFIM  
 MARIA DOMINGUES RAMALHO  
 MARIA DONIZETI DA SILVA  
 MARIA EDIVANIA DE SOUZA  
 MARIA ELZA DA SILVA  
 MARIA EUZA BENIGNO DE OLIVEIRA  
 MARIA FRANCA ROSA DE JESUS  
 MARIA FRANCISCA DO CARMO CUNHA  
 MARIA GOMES DE BRITO  
 MARIA HELENA DE OLIVEIRA  
 MARIA HELENA DE OLIVEIRA SILVA

MARIA HELENA LEANDRO DA SILVA  
 MARIA HELENA SILVA  
 MARIA ILZANIR ARAUJO DOS SANTOS  
 MARIA INEZ LIMA DA SILVA  
 MARIA ISABEL DE LIMA  
 MARIA JESUS RIBEIRO  
 MARIA JOSE DA SILVA  
 MARIA JOSE DA SILVA SOUZA  
 MARIA JOSE DE GOIS  
 MARIA JOSE DE LIMA  
 MARIA JOSE DOS SANTOS DIAS  
 MARIA JOSE FRANCISCO DA SILVA  
 MARIA JOSE HERONILDES DA SILVA  
 MARIA JOSE RODRIGUES DA SILVA  
 MARIA JOSE SOUZA DOS SANTOS  
 MARIA JOSEILDA PEREIRA  
 MARIA JOSENIRES DE OLIVEIRA  
 MARIA JUCIENE BALBINO DOS SANTOS GONCALVES  
 MARIA JUCIENE DOS SANTOS  
 MARIA JUSTIMIANO  
 MARIA LUANA GOMES  
 MARIA LUCIA BARBOSA DA SILVA  
 MARIA LUCIA DOS PASSOS SANTOS  
 MARIA LUCIA MAZERO  
 MARIA LUCIA NUNES  
 MARIA LUCIA PEREIRA DIAS  
 MARIA LUCIA TEDIOLLI RIBEIRO  
 MARIA LUIZA DOS SANTOS ALEXANDRE  
 MARIA LUZIA SILVA MATOS  
 MARIA MADALENA BATISTA  
 MARIA MADALENA DUARTE  
 MARIA MARTA DETORE  
 MARIA MARTA MOREIRA  
 MARIA MARTA RESENDE  
 MARIA MARTA RODRIGUES GOMES  
 MARIA MATIAS DA SILVA  
 MARIA MILZA AZEVEDO SODRE  
 MARIA ODETE MENDES DOS SANTOS  
 MARIA OTACIANA FERREIRA DOS SANTOS  
 MARIA PEREIRA BENASSI  
 MARIA QUITERIA DELMIRO VIEIRA  
 MARIA REGIANE CAMPOS DE SOUZA  
 MARIA RITA APARECIDA DOS SANTOS RODRIGUES  
 MARIA RITA DE ALMEIDA LOPES  
 MARIA RODRIGUES SANTIAGO  
 MARIA RONEIDE RODRIGUES DA SILVA  
 MARIA ROSALIA FIDELIS DA SILVA  
 MARIA ROSICLE LOPES DE SOUZA  
 MARIA SANTA ALVES OLIVEIRA  
 MARIA SONIA MOURA DA SILVA  
 MARIA SUELI TELES DA SILVA CLAUDINO  
 MARIA VERONEIDE SILVA BELTRAO LIMA  
 MARIA VICENTE OLIVEIRA LIMA  
 MARIA VITORIA BATISTA  
 MARIA ZENILDA ALVES DA SILVA  
 MARIANA ANTUNES DE LIZ  
 MARIANA DE LIMA FRANCO  
 MARIANA DO VALLE DA SILVA  
 MARIANA FURLAN ARNUND  
 MARIANO DE SOUSA  
 MARICELIA BELTRAO DE OLIVEIRA  
 MARILANE FRANCISCA DE JESUS  
 MARILDA APARECIDA HERMENEGILDO SILVA  
 MARILDA HONORIO DA SILVA  
 MARILENE APARECIDA DE MORAES  
 MARILENE ARAUJO SILVA  
 MARILENE CAROLINA DE SOUZA  
 MARILENE FELIX DA SILVA  
 MARILEUZA JESUS VASCONCELOS BENTO  
 MARILIA ALVES DE SOUZA  
 MARILIA APARECIDA DE MORAIS TRAJANO  
 MARILIA DE ALMEIDA RAMOS GONCALVES  
 MARILIA FERNANDA GONCALVES DA CRUZ SILVA  
 MARINA FERRAZ DO NASCIMENTO  
 MARINA RIBEIRO  
 MARINEIDE MARIA DO NASCIMENTO SILVA  
 MARINEIDE SANTANA DOS SANTOS  
 MARINES GOMES DA SILVA  
 MARINETE FERREIRA LIMA

MARINETE SCHONS  
 MARINETE SOARES DOS SANTOS CARVALHO  
 MARINILDA DA SILVA RODRIGUES  
 MARIO SALVADOR  
 MARISA APARECIDA DOS SANTOS  
 MARISA DE SOUZA  
 MARISA DO CARMO FRANCO  
 MARISANGELA COSTA PINTO  
 MARIVAN REIS DOS SANTOS  
 MARLENE APARECIDA AMARAL SANTANA  
 MARLENE APARECIDA HENRIQUE  
 MARLENE BATISTA PEREIRA  
 MARLENE CORREIA  
 MARLENE FREITAS STEAGALL ANDRADE  
 MARLENE GOMES PEREIRA COSTA  
 MARLENE MARIA DA SILVA  
 MARLENE PEREIRA SANTOS  
 MARLEUDA BARBOZA OLIVEIRA  
 MARLUCIA MARTINIANO DA SILVA  
 MARTA MARIA JESUS SOUZA  
 MAURO BENTO PEREIRA  
 MAYARA CELIA FERNANDES DO NASCIMENTO  
 MEDEIA APARECIDA DE SALES  
 MERCIA LUCIANE MACHADO  
 MESSIA JESUS DA SILVA  
 MEYGNA CRISTINY DA SILVA  
 MICAELA BARBOSA DA SILVA  
 MICHELE DINIZ MELO  
 MICHELE FERNANDES VIEIRA  
 MICHELE GONCALVES DA SILVA  
 MICHELE LUIZA TERTULIANO  
 MICHELE MARIA PIAIA  
 MICHELE REGINA DE LIMA  
 MICHELI APARECIDA TOMAZ  
 MICHELI CRISTINA MARTINS  
 MICHELI FERLA ZANELLA  
 MICHELLE APARECIDA ELEUTERIO  
 MICHELLE MARIA SILVEIRA  
 MICHELLE REGINA DO VALE  
 MICHELLI CRISTINA BARBOSA DA SILVA  
 MICHELLI PAULA TRIBAN  
 MIDIA BATISTA DA CONCEICAO  
 MIDIA LEONCIO  
 MIKAELI SANTOS DE BRITO  
 MILENA DA SILVA DUARTE  
 MILTON MOACIR OLIVEIRA  
 MILZA CARMEM TEIXEIRA  
 MIRELLE PIRES PEREIRA DE LIMA  
 MIRIA BARBOSA DA SILVA  
 MIRIA SOARES DA SILVA  
 MIRIAM ZALESKI  
 MIRIAN RIBEIRO PIRES  
 MIRIAN SILVA DE JESUS  
 MONICA ARAUJO  
 MONICA CRISTINA DIAS DOS SANTOS  
 MONICA ROBERTA BARBOSA  
 MONICA ROBERTA TEIXEIRA MAZZETTO  
 MONICA ROSA BIZERRA CARRASCHI  
 NACIR VITURINO DA SILVA  
 NADJA CRISTINA DE ARAUJO MARINHO  
 NAIARA SANTOS MACHADO  
 NARA MICHELI DE FIORE  
 NATALIA CARRARO REGAGNIN  
 NATALIA FABIANA BERTOLINO  
 NATALIA GONCALVES  
 NATALINA DAMAZIO SOARES  
 NATANI ALVES DE FREITAS  
 NAURIZETE VENCESLAU PEREIRA  
 NEIDE APARECIDA NEVES LEITE  
 NEIDE MARIA LAMBERT RODRIGUES  
 NELCILANE SILVA LIMA  
 NELMA ALCANTARA PEREIRA  
 NELSON ANTONIO DE MORAIS  
 NEURIMAR SILVA DOS SANTOS  
 NEUSA DO CARMO RODRIGUES RAMOS  
 NEUSA ISABEL DE OLIVEIRA  
 NEYDE APARECIDA DA SILVA  
 NELCEIA ALVES DE SOUZA

NILSA MARTINS DOS SANTOS  
 NIVALDA DE BRITO SARMENTO  
 NIVEA MARIA PEREIRA SOUZA  
 NIVIA MARIA RODRIGUES DE OLIVEIRA  
 NUBIA MARIA DE LIMA  
 OBENIA CORDEIRO DE MELO PEREIRA  
 ODAIR MANOEL DE GODOY  
 OLGA CARINA DE ARAUJO  
 ONILMA DE MELO SILVA  
 ORGANETE SOARES EVANGELISTA  
 OSVALDIR DONIZETI PRADO  
 OZORIO GONCALVES DA SILVA  
 PALOMA DAMARES BARBOSA MORAIS  
 PALOMA ROMAO DE MACENA  
 PAMELA BRUNA MAKZINCZUK GIL  
 PAMELA FRANCIELE BARRETO ROMUALDO  
 PAMELA NOGUEIRA ZACARIAS  
 PAMELA PATRICIA FONTANA  
 PAMELA STEFANI DO NASCIMENTO  
 PATRICIA APARECIDA DE CAMPOS  
 PATRICIA APARECIDA GOMES DA SILVA  
 PATRICIA CELESTINO DA SILVA  
 PATRICIA COCIELLO  
 PATRICIA CREVLARI  
 PATRICIA CRISTINA GUIMARAES  
 PATRICIA DE JESUS SANTOS  
 PATRICIA JUCIMARA PEDROSO DA LUZ  
 PATRICIA MALTA DE SOUZA  
 PATRICIA MARLI BIANCHINI PEREIRA  
 PATRICIA MELGACO LIMA  
 PATRICIA NUNES BARBOSA  
 PATRICIA RANCOLETA DE ANDRADE  
 PATRICIA REGINA DO NASCIMENTO  
 PATRICIA RODRIGUES BORGES  
 PATRICIA RODRIGUES DE SOUZA FREITAS  
 PAULA ADRIANA GARRUTI STECANELA  
 PAULA ALESSANDRA DE OLIVEIRA  
 PAULA CRISTINA DA SILVA  
 PAULA DAMIANA MARTINS PORTO  
 PAULA ROSA RODRIGUES  
 PEDRO BORSATO FILHO  
 PIERINA CANDIDA AMBROSIN  
 PRISCILA ALVES  
 PRISCILA CRISTINA DE OLIVEIRA  
 PRISCILA DE FATIMA HENRIQUE DA SILVA  
 PRISCILA DE GOIS  
 PRISCILA EMIDIO CIPRIANO  
 PRISCILA FATIMA SILVA PINTO  
 PRISCILA GONCALVES  
 PRISCILA MARIETE DOMINGOS DA SILVA  
 PRISCILA MARTINS GABOARDI  
 PRISCILA VANESSA DEZANI  
 PRISCILA XAVIER DOS SANTOS  
 QUEREN HAPUQUE MACHADO DA COSTA  
 QUITERIA ALVES DE LIMA  
 QUITERIA MARIA DA SILVA  
 QUITERIA NERES  
 RAFAELA CARLA DE SANTANA  
 RAFAELA DE FREITAS BORGES  
 RAFAELA DE OLIVEIRA  
 RAFAELA DEZANI DE PAIVA  
 RAILDA DA LUZ SILVA  
 RAIMUNDA CAITANO DA SILVA  
 RAIMUNDA ROSA PEREIRA  
 RAIMUNDO PEREIRA BATISTA  
 RAIONARA DOS SANTOS SILVA  
 RANIERY FERNANDA MOREIRA  
 RAQUEL APARECIDA DA CRUZ  
 RAQUEL APARECIDA FERREIRA DE SOUZA  
 RAQUEL AUGUSTA VALIM  
 RAQUEL BELGINI PERO  
 RAQUEL CRISTINA DE MORAIS BATISTA  
 RAQUEL PIRES ARAUJO  
 RAQUEL REGINA ALVES DA COSTA  
 RAQUEL SELIS PINTO  
 REGIA DANIELA ALVES DA SILVA  
 REGIANE LEITE DE OLIVEIRA  
 REGIANE ROCHA  
 REGINA ANJOS DE SOUZA



# COMUNICADO IMPORTANTE

## Programa Bolsa Família

### Folha de Pagamento - Julho 2016

REGINA APARECIDA NASCIMENTO  
REGINA CAETANO  
REGINA DE FATIMA SOARES DE PUGAS  
REGINA DE LIMA  
REGINA DUARTE SILVA  
REGINA HELENA GALVAO  
REGINA MARQUES  
REGINA MARTINS BATISTA ZACARIAS  
REJANE FRANCISCA DOS SANTOS  
REJANE CASTRO DA SILVA  
REJANE DA SILVA RIBEIRO  
REJANE DE MESQUITA  
REJANE MARIA DA SILVA  
RENATA DE LOURDES THEODORO  
RENATA DIAS  
RENATA LUZIA DE MORAES  
RENATA ROSA DE OLIVEIRA  
RITA DE CASSIA AGUIAR DA CONCEICAO  
RITA DE CASSIA BARBOSA  
RITA DE CASSIA CUNHA SILVA  
RITA DE CASSIA GONCALVES DO NASCIMENTO  
RITA DE CASSIA GUIDO  
RITA DE CASSIA SALES FONTENELE  
RITA GREGORIO DE CAMPOS KLINGUELFUSS  
ROBERTA COSTA DOS SANTOS  
ROBERTA MICHELINE NASCIMENTO DE LIMA  
ROBERTO FRANCISCO DA SILVA  
ROBERTO LOURENCO DE FARIA  
ROBSON ALVARENGA PEREIRA  
ROSA APARECIDA SILVA  
ROSA CLEIDE FRANCISCA DA SILVA  
ROSA MARIA EUFRASIO NAVES  
ROSALY APARECIDA DAS NEVES  
ROSANA APARECIDA BADAN  
ROSANA APARECIDA GAMA D LAZARE  
ROSANA DA SILVA ALMEIDA  
ROSANA DE CASSIA CHAVES LIMA  
ROSANA DE SOUZA  
ROSANA GOUVEIA DA SILVA  
ROSANA HELENA SIQUEIRA CAMPOS  
ROSANA MACHADO DOS SANTOS  
ROSANA MARIA LINO  
ROSANA SANTOS BIZERRA  
ROSANA VIVIANE PEREIRA  
ROSANE GABRIELA ESTEVES DOS SANTOS  
ROSANGELA APARECIDA DE OLIVEIRA  
ROSANGELA APARECIDA DE SOUSA  
ROSANGELA APARECIDA RIBEIRO RAMOS  
ROSANGELA DOS SANTOS  
ROSANGELA FERREIRA DA SILVA  
ROSANGELA GONCALVES DA SILVA GUEDES  
ROSANGELA LIMA FERREIRA  
ROSANGELA MARIA SILVA  
ROSANGELA MARTINIANO FERNANDES  
ROSANGELA TAVARES DA COSTA  
ROSANGELA THAIS SANTOS SILVA  
ROSANGELA VICENTE LUIZ DA SILVA  
ROSANGELA VIEIRA DO NASCIMENTO  
ROSE DE OLIVEIRA FRANCO  
ROSE SALVADOR  
ROSEANE SILVA ALVARENGA  
ROSELAINÉ MICHELE DE JESUS  
ROSELANGELA FERREIRA NASCIMENTO  
ROSELEILE APARECIDA DE MORAES DA SILVA  
ROSELENE DO NASCIMENTO  
ROSELI ALVES DA SILVA  
ROSELI APARECIDA BATISTA  
ROSELI APARECIDA MOREIRA  
ROSELI DE FATIMA RODRIGUES ROSAS  
ROSELI DE OLIVEIRA RAMOS SANTANA  
ROSELI DO NASCIMENTO FABRICIO  
ROSELI GOMES DA SILVA  
ROSELI LOPES DA SILVA  
ROSELI ROSA DA SILVA  
ROSELIA ALVES DA SILVA  
ROSEMAR MORAES DA SILVA  
ROSEMARA APARECIDA DA SILVA  
ROSEMARE CARDINALLI ANDRADE  
ROSEMARI DA SILVA MOREIRA

ROSEMARY DA SILVA ANDRADE  
ROSEMARY DOS SANTOS  
ROSEMEIRE APARECIDA DE SOUZA  
ROSEMEIRE DE MOURA  
ROSEMEIRE LUCIANA PAVANI  
ROSEMEIRE PEDRAO  
ROSEMEIRE RIBEIRO NUNES  
ROSENIR ANA DE JESUS FRANCO  
ROSIANE ELOY DA SILVA  
ROSIANE MAISE DE ALMEIDA  
ROSILAINÉ DE MORAES  
ROSILDA CRUZ DA SILVA  
ROSILENE DE JESUS PEREIRA  
ROSILEY TEODORO SILVA  
ROSIMAR APARECIDA DA SILVA  
ROSIMEIRE ARAUJO FRANCO COELHO  
ROSIMEIRE CRISTINA BERALDO DA SILVA  
ROSIMEIRE BATISTA SILVA SOUZA  
ROSIMERE SANTOS DE OLIVEIRA  
ROSINALVA SANTOS DA SILVA  
ROZELIA PEDRO DA SILVA  
RUBENS DA CONCEICAO SOARES  
SABRINA ANDRELLO PAIVA  
SAMANTA APARECIDA RODRIGUES DE FREITAS  
SAMANTA DO NASCIMENTO SILVA  
SAMIRA SAFE  
SAMIRE KELLY FERNANDES DIAS  
SANADIA MENDES AMORIM  
SANDRA ANDREIA LINO BARBOSA  
SANDRA APARECIDA DE CAMARGO  
SANDRA APARECIDA DE PAULA  
SANDRA APARECIDA ROBERTO  
SANDRA APARECIDA TORSO  
SANDRA BOSCO DOS SANTOS  
SANDRA DA COSTA LIMA PAZ  
SANDRA DA SILVA DIONISIO  
SANDRA DE OLIVEIRA PEDROSO  
SANDRA MARIA MARTINS  
SANDRA REGINA DA ROCHA SILVA  
SANDRA REGINA GARCIA DE LIMA  
SANDRA REGINA PEREIRA DA SILVA  
SANDRA REGINA SANTOS NASCIMENTO  
SANDRA VALERIA DA SILVA PAULA  
SANTANA FERREIRA CAITANO  
SARA APARECIDA TERTULIANO  
SARA DA COSTA RIBEIRO  
SARA PEREIRA CORREIA  
SARA REGINA PEREIRA BITENCURT  
SEBASTIANA CARDOSO RODRIGUES ORTIZ  
SEBASTIANA FREITAS DE SENA  
SEBASTIAO SILVIO SATURNO  
SEBASTIAO VICENTE BEZERRA  
SELICIA DE ALMEIDA GARCIA  
SELMA REGINA MATTOS  
SEVERINA ALAIDE DA SILVA LUCCAS  
SEVERINA RAMOS DA SILVA  
SHEILA CRISTINA DA ROCHA  
SHEYLA SANTOS SOUSA  
SIBELE LEANDRO  
SIBELE REGINA BARBOSA  
SIDINEIA BATISTA DE SOUZA  
SILENE LEITE ALTIERI  
SILMARA APARECIDA FERREIRA AURELIANO  
SILMARA DE OLIVEIRA  
SILVANA APARECIDA DE OLIVEIRA  
SILVANA APARECIDA FERREIRA DA SILVA  
SILVANA CRISTINA PEREIRA  
SILVANA DE CASSIA TEODORO  
SILVANA DE MOURA BERGAMIM  
SILVANA FREITAS DA ROCHA  
SILVANA NUNES DE OLIVEIRA  
SILVANA PAULISTA CARNEIRO  
SILVANA PEREIRA CHAVES  
SILVANA PINHEIRO DE SENA  
SILVANA TEIXEIRA DA SILVA  
SILVANDIRA PEREIRA DE JESUS  
SILVANIA RIBEIRO FERREIRA  
SILVIA ALVES DE SOUZA  
SILVIA APARECIDA PETROLI

SILVIA CIBELE HENRIQUE  
SILVIA CRISTINA DUTRA  
SILVIA DE CASSIA FERREIRA  
SILVIA FRANCO PAULO  
SILVIA NOVAIS DE OLIVEIRA  
SIMONE ALVES DA SILVA  
SIMONE APARECIDA DA SILVA PAULA  
SIMONE BENTO DE BARROS NASCIMENTO  
SIMONE CRISTINA DE TOLEDO  
SIMONE MAISE DE ALMEIDA  
SIMONE DA SILVA VIEIRA  
SIMONE FERREIRA DA ROCHA  
SIMONE MIRANDA DOS SANTOS  
SIMONE RIBEIRO DE SOUZA  
SIMONE SAMPAIO DA SILVA  
SIMONE SILVA SANTOS  
SIMONI DA SILVA QUIRINO GUISE  
SINESIO BATISTA DE OLIVEIRA  
SIRLEI APARECIDA TEODORO  
SIRLEI BARBOSA DE SOUZA  
SIRLENE APARECIDA VAZ  
SIRLENE DE KATIA RODRIGUES  
SIRLENE FERREIRA E SOUSA  
SIRLENE SIMONE CAVALCANTE  
SOLANGE APARECIDA CHIAPARINI  
SOLANGE APARECIDA RODRIGUES  
SOLANGE DA SILVA  
SOLANGE DA SILVA MOTA  
SOLANGE DOS SANTOS ORTIZ  
SOLANGE JESUS SANTOS  
SOLANGE MALTA DA SILVA  
SONIA ALVES DE OLIVEIRA  
SONIA APARECIDA CLEMENTE COSTA  
SONIA APARECIDA DE OLIVEIRA  
SONIA APARECIDA PIZZI  
SONIA ATANASIO MACHADO ROSA  
SONIA MARIA DE SOUZA  
SONIA OLIVEIRA FARIAS  
SONIA REGINA CANHOTO  
SONIA REGINA PINTO NASCIMENTO  
SONIA SOARES MOREIRA  
SUELI APARECIDA VENTURA  
SUELI GOMES  
SUELI NOGUEIRA PERO  
SUELY COSTA DE OLIVEIRA BARROSO  
SUELY DE FATIMA NUNES SILVA  
SUELY SANTIAGO DO VALE VASCONCELOS  
SULIANE MARRICLER DE SOUZA  
SUSANA DA SILVA  
SUZANA FRANCO DE GODOY  
TAIS LUCINDA DOS SANTOS  
TAIS REGINA DE ALMEIDA DA SILVA  
TAMIRES CAMARGO MOTA PEREIRA  
TAMIRES DA SILVA BRAGA  
TANIA APARECIDA LEANDRO DE OLIVEIRA  
TANIA BARBOSA DA SILVA  
TANIA CRISTINA GONCALVES  
TANIA MILENE TOLEDO  
TATIANA APARECIDA DE MORAIS  
TATIANA CARDOSO PINHEIRO  
TATIANA PEDROSO  
TATIANE ANDERSON LOURENCO  
TATIANE APARECIDA MACHADO  
TATIANE DE OLIVEIRA MAXIMO  
TATIANE DE SOUZA MARTINS  
TATIANE DOS SANTOS DONIZETE  
TATIANE FRANCO DA SILVA  
TATIANE JOSE TOLEDO  
TATIANE MACENA DE OLIVEIRA  
TATIANE NUNES DA SILVA  
TATIANE TAINO SANTOS  
TELMA ALMEIDA DOS SANTOS  
TELMA DE FATIMA RAMOS  
TELMA DO CARMO FERREIRA  
TELMA LUCIA DA SILVA  
TERESA ROUXINOL DE OLIVEIRA  
TERESINHA CRISTINA BATISTA CANCIO  
TEREZA DE ALMEIDA PEREIRA  
THAINA SILVA RINALDI

THAIS BENTO LIMA  
THAIS CAROLINA FERREIRA  
THAIS DE ABREU CORREIA  
THAIS GOMES FERREIRA  
THAIS HELENA SORENSEN  
THAIS ROBERTO SILVA ARAUJO  
THAIS VITORIA FONSECA  
THAMIRES DE OLIVEIRA MAXIMO  
THAYNA NAYARA CANDIDO GOMES  
TYCIANE APARECIDA RIBEIRO TOYAMA  
VALDECY RAMOS DOS REIS  
VALDEIR INACIO BARBOSA  
VALDELICE SANTOS SILVA  
VALDEMAR NUNES DA SILVA  
VALDENI MARIA DA CONCEICAO  
VALDENICE DA CONCEICAO LIMA  
VALDENORA SOUZA SANTOS  
VALDIMEURE SILVA SOARES  
VALDINA ALVES DA SILVA  
VALDIRENE ALVES MASCARENHAS  
VALDIRENE BISETTO  
VALDIRENE FERREIRA COSTA  
VALDIRENE JANAINA DA SILVA  
VALDIRENE NOCHI PEREIRA  
VALDIRENE ROSA DOS SANTOS  
VALDIZIA OLIVEIRA BATISTA  
VALDONESTE RODRIGUES CORREIA  
VALERIA ALVES DE FREITAS  
VALERIA BARBOSA CESAR  
VALERIA CORREA COSTA  
VALERIA CRISTINA REIS  
VALERIA DE GODOY CABRAL  
VALERIA REGINA GONZAGA  
VALQUIRIA DUARTE PEREIRA  
VANDA CANDIDO DE SOUZA  
VANDECLEIA LIMA PEREIRA  
VANDERLEIA ANDRADE GALVAO  
VANDERLY DE SOUZA SILVA  
VANESSA APARECIDA DA FONSECA  
VANESSA BRANDAO DA SILVA  
VANESSA DE OLIVEIRA SOUSA DA SILVA  
VANESSA GIJLEN BISETTO

VANESSA MARCIA DO VALE LOPES  
VANESSA RUBIANA DE SOUZA PINTO  
VANESSA VIEIRA DE CASTRO  
VANIA APARECIDA DOS REIS  
VANIA CARVALHO DE HELD ANTONIO  
VANIA CRISTINA MATIAS DO PRADO  
VANIA RODRIGUES DE MEDEIROS  
VANIA VIANA DE ARAUJO  
VANILDA BARBOSA CESAR  
VANUSA ROSA DOS SANTOS  
VANUZA ANDRADE GALVAO  
VERA LUCIA BARROSO OLIVEIRA SANTOS  
VERA LUCIA DE ARAUJO  
VERA LUCIA DO PRADO CRUZ  
VERA LUCIA NOVAIS  
VERIDIANA APARECIDA SOARES DE ANDRADE  
VERONICA MARIA DA SILVA  
VERONICA RODRIGUES DE SOUZA  
VICENTINA BENEDITA CAETANO  
VILMA APARECIDA FERREIRA  
VILMA BATISTA SANTOS  
VILMA DE SOUZA  
VILMA FERREIRA  
VIRGINIA DE CASSIA SOUZA  
VITORIA MENDES MARINHO  
VIVIA PEREIRA DA SILVA  
VIVIAN CRISTINA DIONISIO  
VIVIAN DANIELA FRANCISCON  
VIVIANA APARECIDA DA SILVA  
VIVIANE ALEXANDRE DE AZEVEDO  
VIVIANE APARECIDA NOGUEIRA DA SILVA  
VIVIANE CRISTINA SILVA GUSTAVO  
VIVIANE MARIA DOS SANTOS  
VIVIANI CRISTINA DA SILVA  
WILMA CARLA DE FARIAS  
WRIELDE SOUZA DANTAS  
ZEILA PAIANO DOS SANTOS  
ZELIA ALVES DOS SANTOS  
ZILDA DOS SANTOS RAMOS  
ZILDA RAMOS  
ZULEIDE LOPES PEREIRA DE LIMA

## Secretaria de Ação Social, Trabalho e Renda oferece através do PAT as seguintes vagas:

**AJUDANTE DE SERRALHEIRO** viagens, experiências em hidráulica, mecânica e elétrica em serralheria

**ATENDENTE DE FARMACIA** Desejável curso Técnico químico, ter conhecimento em análises de cores, disponibilidade horários, experiência na função

**AUXILIAR TECNICO** Ensino médio completo, e experiência na função

**COLORISTA PARA ATIBAIA** Desejável curso Técnico químico, ter conhecimento em análises de cores, disponibilidade das 13 as 22 horas

**TORNEIRO CNC** Ensino médio completo, e experiência na função

**Não são fornecidas informações de vagas por telefone**

O PAT - Posto de Atendimento ao Trabalhador fica na Avenida Luciano Consoline, 600 - Jd. de Lucca Paço Municipal "Prefeito Etoe Consiline"